

| DELIMITACIÓN E SIMBOLOXÍA | |
|---------------------------|--|
| — + — | LÍMITE MUNICIPAL |
| —●—●—●—●—●—●— | LÍÑA DELIMITADORA DO ASENTAMENTO HISTÓRICO / TRADICIONAL |
| —■—■—■—■—■—■— | LÍÑA DELIMITADORA DO ASENTAMENTO COMÚN |
| —■—■—■—■—■—■— | LÍÑA ENVOLVENTE DO ASENTAMENTO COMPLEXO |
| —■—■—■—■—■—■— | LÍÑA DELIMITADORA DO ASENTAMENTO URBANO |
| —●—●—●—●—●—●— | SERVITUDE DE PROTECCIÓN DE COSTAS |
| —●—●—●—●—●—●— | ZONA DE INFLUENCIA DE COSTAS (500m) |
| —●—●—●—●—●—●— | D.P.M.T. |
| —●—●—●—●—●—●— | LÍÑA DE RIBEIRA |

| USOS E TIPOLOXÍAS DAS EDIFICACIÓNS | | | |
|------------------------------------|------------------------------------|-----|-----------------------|
| ■ | VIVENDA CONTEMPORÁNEA | — | SOTO |
| ■ | VIVENDA DE ORIXE TRADICIONAL | — | SS SEMISOTO |
| ■ | VIVENDA DE TRANSICIÓN | I | BAIXO |
| ■ | EDIFICACIÓN AUXILIAR CONTEMPORÁNEA | II | BAIXO+1 PLANTA |
| ■ | EDIFICACIÓN AUXILIAR TRADICIONAL | III | BAIXO+2 PLANTAS |
| ■ | EDIFICACIÓN AUXILIAR DE TRANSICIÓN | — | PLANTA BAIXO CUBERTA |
| ■ | EDIF. USO AGROGANDEIRO / FORESTAL | — | HÓRREO |
| ■ | EDIF. USO INDUSTRIAL | ■ | EDIF. EN CONSTRUCCIÓN |
| ■ | EDIF. USO ALMACÉN / LOXÍSTICO | ■ | EDIF. TRANSFORMADA |
| ■ | EDIF. USO TERCIARIO / COMERCIAL | ■ | EDIF. EN RUINAS |
| ■ | EDIF. USO TERCIARIO / HOTELEIRO | ■ | USO SEN DEFINIR |
| ■ | USO COMERCIAL COMPLEMENTARIO | ■ | |
| ■ | USO TALLER COMPLEMENTARIO | ■ | |

| PATRIMONIO | | | |
|------------|----------------|---|--------------|
| ■ | ARQUITECTÓNICO | ■ | ARQUEOLÓXICO |

| USOS DOTACIONAIS | | | |
|------------------|----------------------|---|------------------------------|
| ■ | EQUIPAMENTO | ■ | ESPAZO LIBRE OU ZONA VERDE |
| ■ | DE DEPORTIVO | ■ | IS INFRAESTRUTURA DE SERVIZO |
| ■ | RE RELIXIOSO | ■ | JP INFRAESTRUTURA PORTUARIA |
| ■ | ED EDUCATIVO | | |
| ■ | SC SOCIO-CULTURAL | | |
| ■ | AD ADMINISTRATIVO | | |
| ■ | AS ASISTENCIAL | | |
| ■ | SA SANITARIO | | |
| ■ | AL ALMACÉN | | |
| ■ | RS RESIDENCIAL | | |
| ■ | SE SEGURIDADE | | |
| (Pb) | TITULARIDADE PÚBLICA | | |
| (Pv) | TITULARIDADE PRIVADA | | |

| ESTADO DA REDE VIARIA DE USO PÚBLICO | | | |
|--------------------------------------|---------------------------|---|-------------|
| ■ | VIARIO PAVIMENTADO | ■ | APARCADOIRO |
| ■ | VIARIO SEN PAVIMENTAR | ■ | CARRIL BICI |
| ■ | VIARIO SEN DEFINIR | ■ | BEIRARRÚA |
| ■ | VIARIO PAVIMENTADO PEONIL | | |

PLAN XERAL DE ORDENACIÓN MUNICIPAL

SADA



DOCUMENTO DE APROBACIÓN PROVISIONAL

FEBREIRO 2016

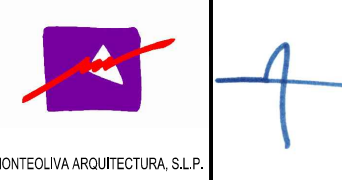

ESTUDO DO MODELO DE ASENTAMENTO
NÚCLEOS: NÚCLEO COMPLEXO DE PAZOS

CÓDIGO DE PLANO:
A-06-01

MONTEOLIVA ARQUITECTURA, S.L.P.
ANGEL L. MONTEOLIVA DIAZ, ARQUITECTO

PARROQUIA: SADA

PLANO: 1/3.000 FOTO: 1/9.000

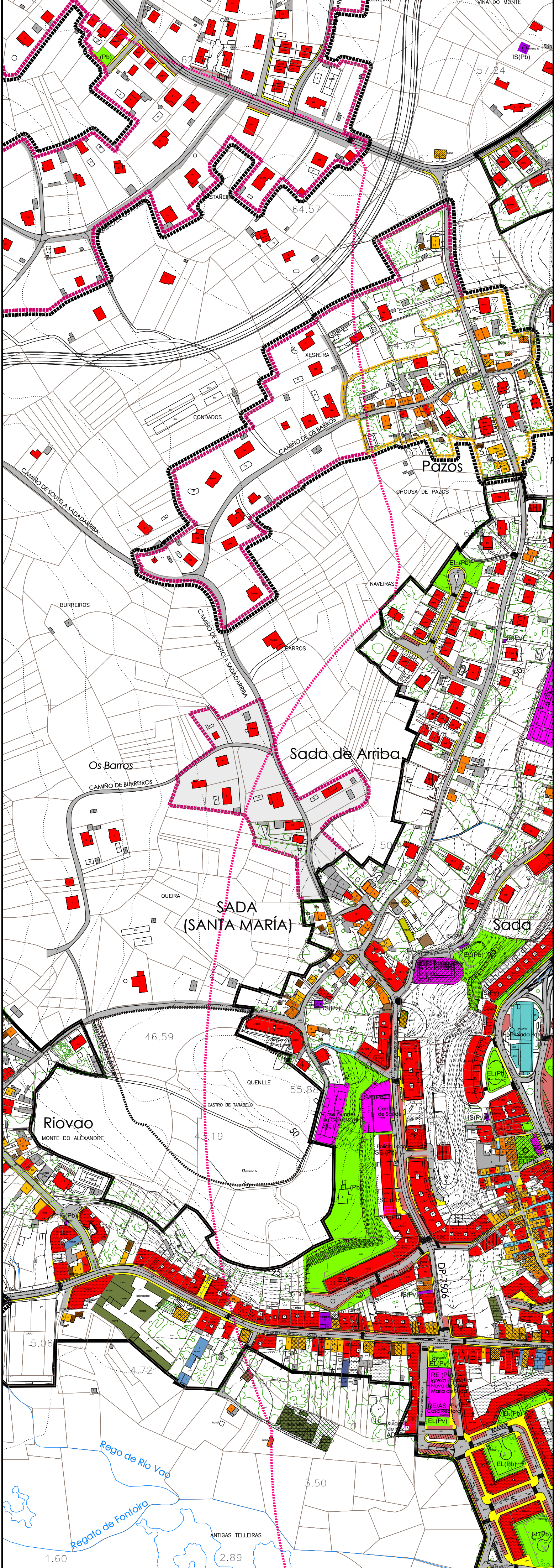

| DELIMITACIÓN E SIMBOLOXÍA | | | |
|--------------------------------------|--|-----|------------------------------|
| — + — | LÍMITE MUNICIPAL | | |
| —●—●—●—●—●—●—●—●—●— | LIÑA DELIMITADORA DO ASENTAMENTO HISTÓRICO / TRADICIONAL | | |
| —■—■—■—■—■—■—■—■—■—■—■—■—■—■—■— | LIÑA DELIMITADORA DO ASENTAMENTO COMÚN | | |
| —■—■—■—■—■—■—■—■—■—■—■—■—■—■—■— | LIÑA ENVOLVENTE DO ASENTAMENTO COMPLEXO | | |
| —■—■—■—■—■—■—■—■—■—■—■—■—■—■—■— | LIÑA DELIMITADORA DO ASENTAMENTO URBANO | | |
| —+—+—+—+—+—+—+—+—+—+—+—+—+—+—+— | SERVIDUME DE PROTECCIÓN DE COSTAS | | |
| —+—+—+—+—+—+—+—+—+—+—+—+—+—+—+— | ZONA DE INFLUENCIA DE COSTAS (500m) | | |
| —+—+—+—+—+—+—+—+—+—+—+—+—+—+—+— | D.P.M.T. | | |
| —+—+—+—+—+—+—+—+—+—+—+—+—+—+—+— | LIÑA DE RIBEIRA | | |
| USOS E TIPOLOXÍAS DAS EDIFICACIÓN | | | |
| ■ | VIVENDA CONTEMPORÁNEA | — | SOTO |
| ■ | VIVENDA DE ORIGE TRADICIONAL | — | SS SEMSOTO |
| ■ | VIVENDA DE TRANSICIÓN | I | BAIXO |
| ■ | EDIFICACIÓN AUXILIAR CONTEMPORÁNEA | II | BAIXO+1 PLANTA |
| ■ | EDIFICACIÓN AUXILIAR TRADICIONAL | III | BAIXO+2 PLANTAS |
| ■ | EDIFICACIÓN AUXILIAR DE TRANSICIÓN | — | +1 PLANTA BAIXO CUBERTA |
| ■ | EDIF. USO AGROGANDEIRO / FORESTAL | — | H HÓRREO |
| ■ | EDIF. USO INDUSTRIAL | ■ | EDIF. EN CONSTRUCCIÓN |
| ■ | EDIF. USO ALMACÉN / LOXÍSTICO | ■ | EDIF. TRANSFORMADA |
| ■ | EDIF. USO TERCIARIO / COMERCIAL | ■ | EDIF. EN RUINAS |
| ■ | EDIF. USO TERCIARIO / HOTELEIRO | ■ | USO SEN DEFINIR |
| ■ | USO COMERCIAL COMPLEMENTARIO | ■ | |
| ■ | USO TALLER COMPLEMENTARIO | ■ | |
| PATRIMONIO | | | |
| ■ | ARQUITECTÓNICO | ■ | ARQUEOLÓXICO |
| USOS DOTACIONAIS | | | |
| ■ | EQUIPAMENTO | ■ | ESPAZO LIBRE OU ZONA VERDE |
| (Pb) | TITULARIDADE PÚBLICA | ■ | IS INFRAESTRUTURA DE SERVIZO |
| (Pv) | TITULARIDADE PRIVADA | ■ | IP INFRAESTRUTURA PORTUARIA |
| ■ | DE DEPORTIVO | | |
| ■ | RE RELIXIOSO | | |
| ■ | ED EDUCATIVO | | |
| ■ | SC SOCIO-CULTURAL | | |
| ■ | AD ADMINISTRATIVO | | |
| ■ | AS ASISTENCIAL | | |
| ■ | SA SANITARIO | | |
| ■ | AL ALMACÉN | | |
| ■ | RS RESIDENCIAL | | |
| ■ | SE SEGURIDADE | | |
| ESTADO DA REDE VIARIA DE USO PÚBLICO | | | |
| ■ | VIARIO PAVIMENTADO | ■ | APARCADOIRO |
| ■ | VIARIO SEN PAVIMENTAR | ■ | CARRIL BICI |
| ■ | VIARIO SEN DEFINIR | ■ | BEIRARRÚA |
| ■ | VIARIO PAVIMENTADO PEÑIL | | |

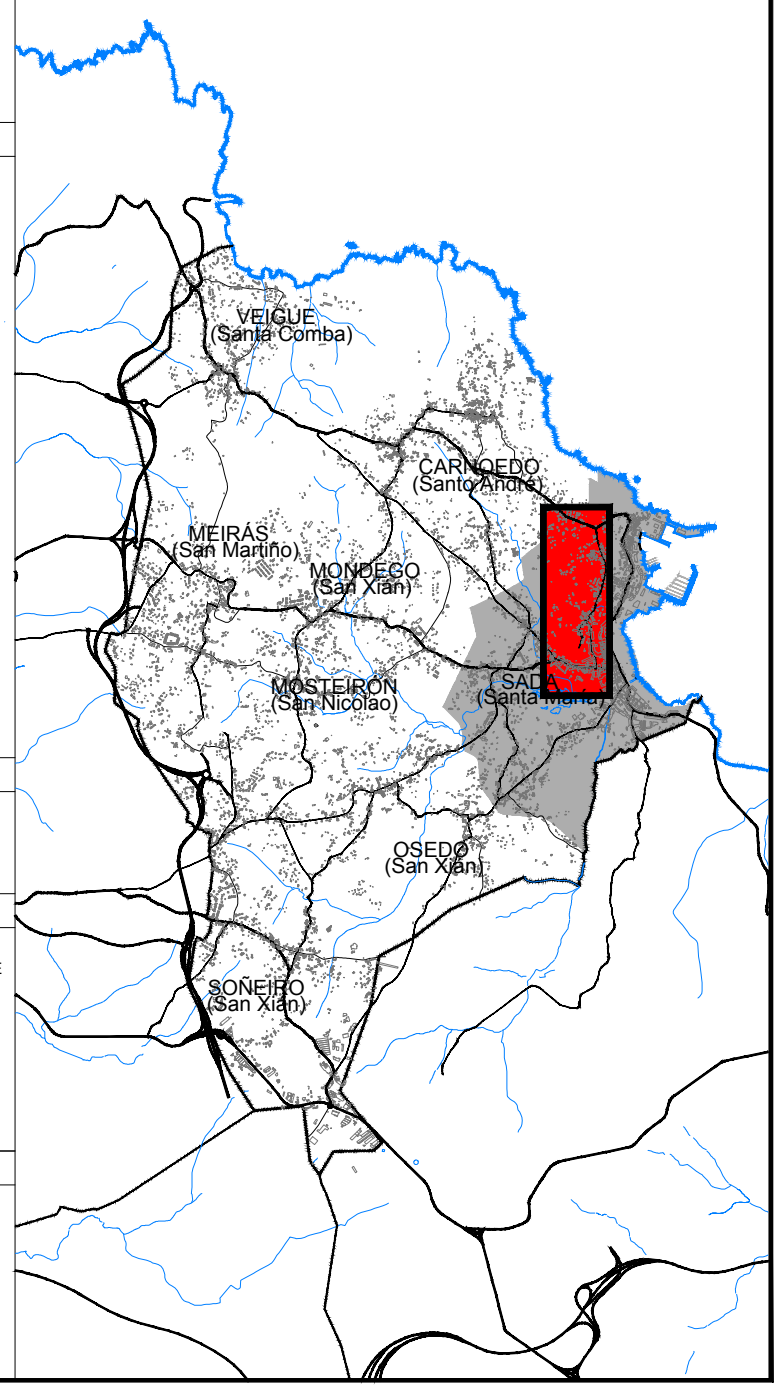

PLAN XERAL DE ORDENACIÓN MUNICIPAL

SADA

DOCUMENTO DE APROBACIÓN PROVISIONAL

ESTUDIO DO MODELO DE ASENTAMENTO
NÚCLEOS: NÚCLEO COMÚN DE SADA DE ARRIBA

MONTEOLIVA ARQUITECTURA, S.L.P.

ANGEL L. MONTEOLIVA DIAZ, ARQUITECTO

FEBREIRO 2016

CÓDIGO DE PLANO:
A-06-02

PARROQUIA:
SADA

PLANO: 1/3.000 FOTO: 1/9.000

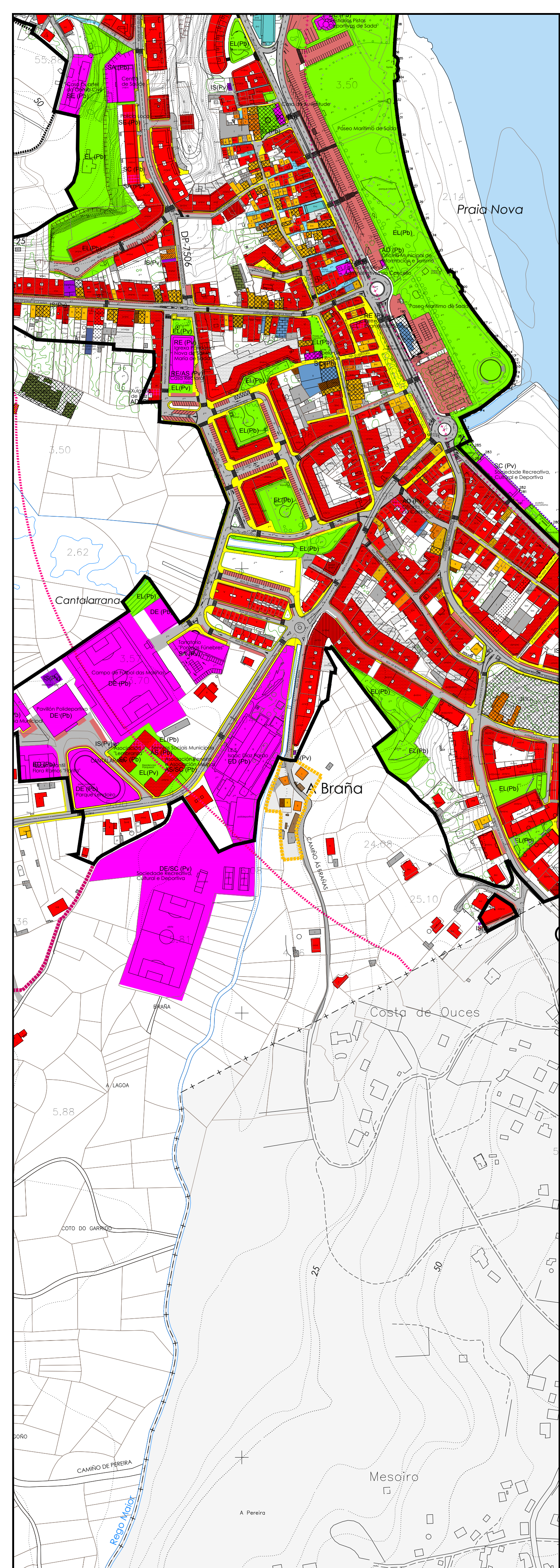

| DELIMITACIÓNS E SIMBOLOXÍA | | | |
|--------------------------------------|--|-----|----------------------------|
| — + — | LÍMITE MUNICIPAL | | |
| —●—●—●—●—●—●—●—●—●— | LIÑA DELIMITADORA DO ASENTAMENTO HISTÓRICO / TRADICIONAL | | |
| —■—■—■—■—■—■—■—■—■—■—■—■—■—■—■— | LIÑA DELIMITADORA DO ASENTAMENTO COMÚN | | |
| —■—■—■—■—■—■—■—■—■—■—■—■—■—■—■— | LIÑA ENVOLVENTE DO ASENTAMENTO COMPLEXO | | |
| —■—■—■—■—■—■—■—■—■—■—■—■—■—■—■— | LIÑA DELIMITADORA DO ASENTAMENTO URBANO | | |
| —+—+—+—+—+—+—+—+—+—+—+—+—+—+—+— | SERVIDUME DE PROTECCIÓN DE COSTAS | | |
| —+—+—+—+—+—+—+—+—+—+—+—+—+—+—+— | ZONA DE INFLUENCIA DE COSTAS (500m) | | |
| —+—+—+—+—+—+—+—+—+—+—+—+—+—+—+— | D.P.M.T. | | |
| —+—+—+—+—+—+—+—+—+—+—+—+—+—+—+— | LIÑA DE RIBEIRA | | |
| USOS E TIPOLOXÍAS DAS EDIFICACIÓNS | | | |
| ■ | VIVENDA CONTEMPORÁNEA | -I | SOTO |
| ■ | VIVENDA DE ORIGE TRADICIONAL | SS | SEMSOTO |
| ■ | VIVENDA DE TRANSICIÓN | I | BAIXO |
| ■ | EDIFICACIÓNS AUXILIAR CONTEMPORÁNEA | II | BAIXO+1 PLANTA |
| ■ | EDIFICACIÓNS AUXILIAR TRADICIONAL | III | BAIXO+2 PLANTAS |
| ■ | EDIFICACIÓNS AUXILIAR DE TRANSICIÓN | +I | PLANTA BAIXO CUBERTA |
| ■ | | H | HÓRREGO |
| ■ | EDIF. USO AGROGANDIÑO / FORESTAL | ■ | EDIF. EN CONSTRUCCIÓN |
| ■ | EDIF. USO INDUSTRIAL | ■ | EDIF. TRANSFORMADA |
| ■ | EDIF. USO ALMACÉN / LOXÍSTICO | ■ | EDIF. EN RUINAS |
| ■ | EDIF. USO TERCIARIO / COMERCIAL | ■ | USO SEN DEFINIR |
| ■ | EDIF. USO TERCIARIO / HOTELEIRO | | |
| ■ | USO COMERCIAL COMPLEMENTARIO | | |
| ■ | USO TALLER COMPLEMENTARIO | | |
| PATRIMONIO | | | |
| ■ | ARQUITECTÓNICO | ■ | ARQUEOLÓXICO |
| USOS DOTACIONAIS | | | |
| ■ | EQUIPAMENTO | ■ | ESPAZO LIBRE OU ZONA VERDE |
| (Pb) | TITULARIDADE PÚBLICA | ■ | INFRAESTRUTURA DE SERVIZO |
| (Pv) | TITULARIDADE PRIVADA | ■ | INFRAESTRUTURA PORTUARIA |
| DE | DEPORTIVO | | |
| RE | RECREATIVO | | |
| ED | EDUCATIVO | | |
| SC | SOCIO-CULTURAL | | |
| AD | ADMINISTRATIVO | | |
| AS | ASISTENCIAL | | |
| SA | SANITARIO | | |
| AL | ALMACÉN | | |
| RS | RESIDENCIAL | | |
| SE | SEGURIDADE | | |
| ESTADO DA REDE VIARIA DE USO PÚBLICO | | | |
| ■ | VIARIO PAVIMENTADO | ■ | APARCADOIRO |
| ■ | VIARIO SEN PAVIMENTAR | ■ | CARRIL BICI |
| ■ | VIARIO SEN DEFINIR | ■ | BEIRARRÚA |
| ■ | VIARIO PAVIMENTADO PEÑIL | | |

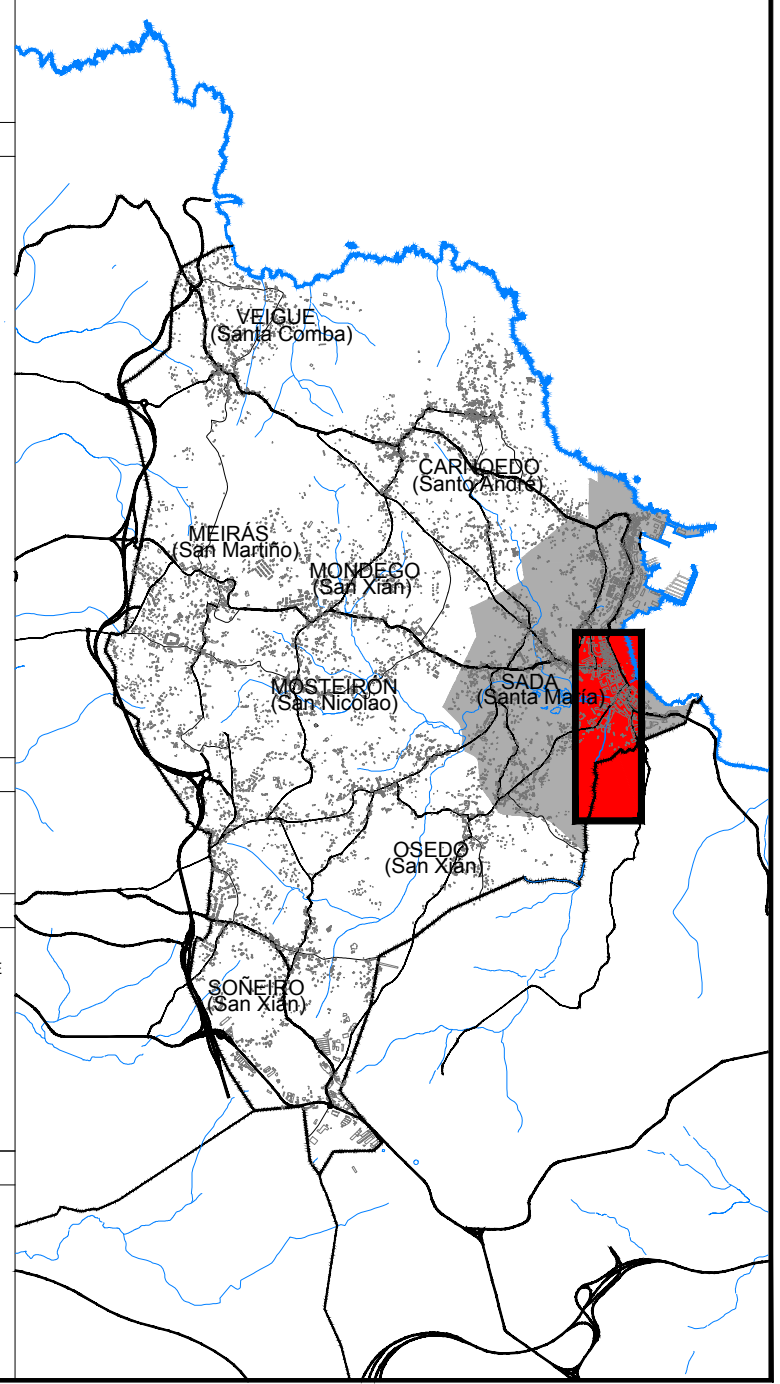

PLAN XERAL DE ORDENACIÓN MUNICIPAL

DOCUMENTO DE APROBACIÓN PROVISIONAL

ESTUDIO DO MODELO DE ASENTAMENTO

NÚCLEOS: NÚCLEO HISTÓRICO DA BRAÑA

PARROQUIA: SADA

SADA



FEBREIRO 2016

CÓDIGO DE PLANO: **A-06-03**

PLANO: 1/3.000 FOTO: 1/9.000



MONTEOLIVA ARQUITECTURA, S.L.P.

ANGEL L. MONTEOLIVA DIAZ, ARQUITECTO



ESTADO DO MODELO DE ASENTAMENTO

NÚCLEOS: NÚCLEO HISTÓRICO DA BRAÑA

PARROQUIA: SADA

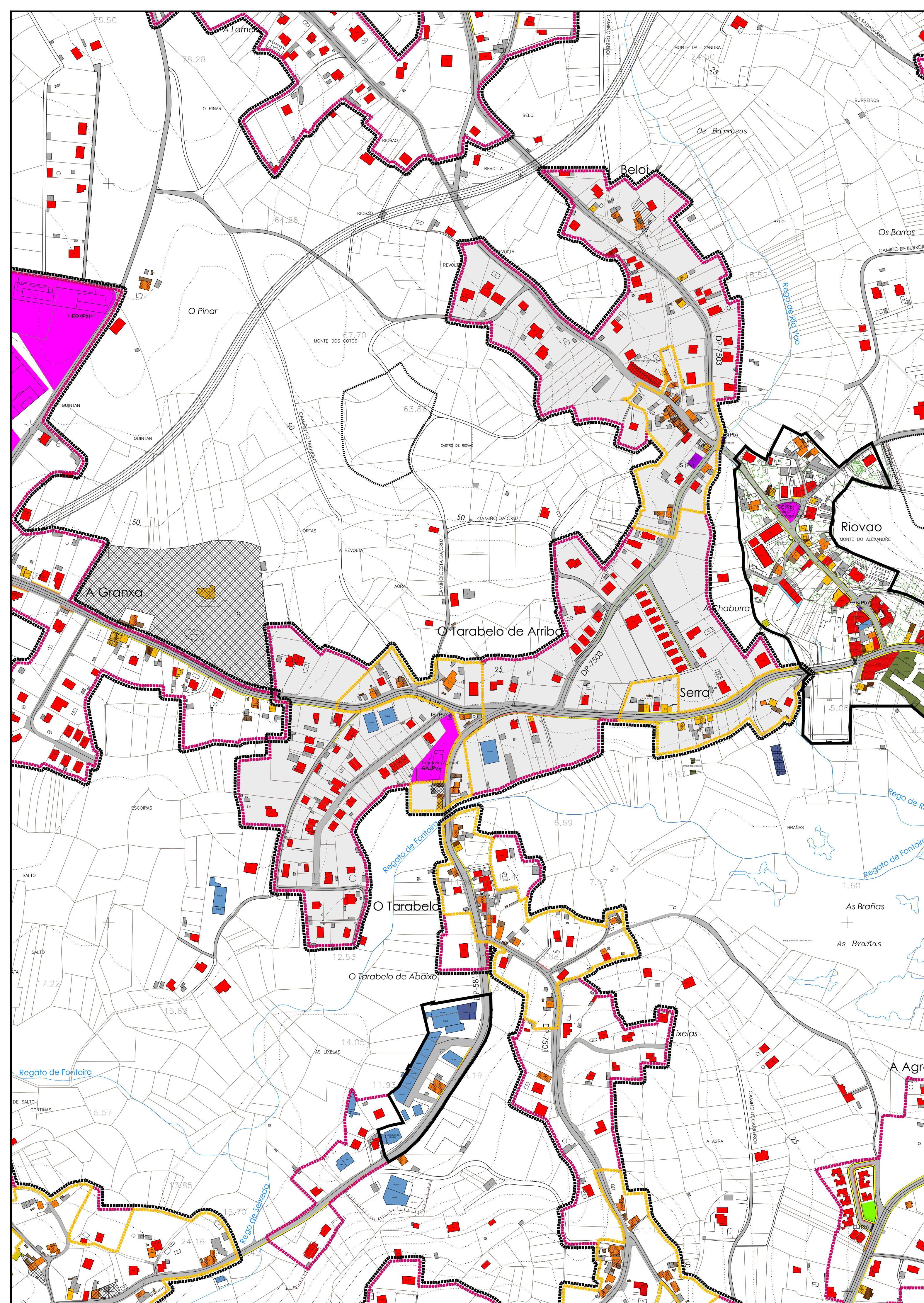

| DELIMITACIÓN E SIMBOLOXÍA | |
|---------------------------|--|
| —+— | LÍMITE MUNICIPAL |
| —●—●— | LIÑA DELIMITADORA DO ASENTAMENTO HISTÓRICO / TRADICIONAL |
| —●—●— | LIÑA DELIMITADORA DO ASENTAMENTO COMÚN |
| —●—●— | LIÑA ENVOLVENTE DO ASENTAMENTO COMPLEXO |
| —●—●— | LIÑA DELIMITADORA DO ASENTAMENTO URBANO |
| —●—●— | SERVIDUME DE PROTECCIÓN DE COSTAS |
| —●—●— | ZONA DE INFLUENCIA DE COSTAS (500m) |
| —●—●— | D.P.M.T. |
| —●—●— | LIÑA DE RIBEIRA |

| USOS E TIPOLOXÍAS DAS EDIFICACIÓNS | |
|------------------------------------|------------------------------------|
| [Red] | VIVENDA CONTEMPORÁNEA |
| [Orange] | VIVENDA DE ORIGE TRADICIONAL |
| [Yellow] | VIVENDA DE TRANSICIÓN |
| [Grey] | EDIFICACIÓN AUXILIAR CONTEMPORÁNEA |
| [Brown] | EDIFICACIÓN AUXILIAR TRADICIONAL |
| [Dark Brown] | EDIFICACIÓN AUXILIAR DE TRANSICIÓN |
| [Green] | EDIF. USO AGROGANDIEIRO / FORESTAL |
| [Dark Green] | EDIF. USO INDUSTRIAL |
| [Blue] | EDIF. USO ALMACÉN / LOXÍSTICO |
| [Light Blue] | EDIF. USO TERCIARIO / COMERCIAL |
| [Light Green] | EDIF. USO TERCIARIO / HOTELEIRO |
| [Light Blue] | USO COMERCIAL COMPLEMENTARIO |
| [Light Green] | USO TALLER COMPLEMENTARIO |
| [Light Blue] | 4. SITO |
| [Light Green] | 15. SEMISOTO |
| [Light Blue] | I. BAÑO |
| [Light Green] | II. BAÑO+1 PLANTA |
| [Light Blue] | III. BAÑO+2 PLANTAS |
| [Light Green] | IV. PLANTA BAIXO CUBERTA |
| [Light Blue] | H. HÖRREO |
| [Light Green] | EDIF. EN CONSTRUCCIÓN |
| [Light Blue] | EDIF. TRANSFORMADA |
| [Light Green] | EDIF. EN RUINAS |
| [Light Blue] | USO SEN DEFINIR |

| PATRIMONIO | |
|--------------------|----------------|
| [Dotted] | ARQUITECTÓNICO |
| [Horizontal Lines] | ARQUEOLÓXICO |

| USOS DOTACIONAIS | |
|------------------|----------------------------|
| [Pink] | EQUIPAMENTO |
| [Light Blue] | DE DEPORTIVO |
| [Light Green] | ED. EDUCATIVO |
| [Light Blue] | ED. SOCIOCULTURAL |
| [Light Green] | AD. ADMINISTRATIVO |
| [Light Blue] | SA. SANITARIO |
| [Light Green] | AL. ALUMENOS |
| [Light Blue] | RS. RESIDENCIAL |
| [Light Green] | DE SEGURIDAD |
| [Light Blue] | ESPAZO LIBRE OU ZONA VERDE |
| [Light Green] | INFRAESTRUTURA DE SERVIZO |
| [Light Blue] | INFRAESTRUTURA PORTUARIA |

| ESTADO DA REDE VIARIA DE USO PÚBLICO | |
|--------------------------------------|---------------------------|
| [Grey] | VIARIO PAVIMENTADO |
| [Light Grey] | VIARIO SEN PAVIMENTAR |
| [Light Blue] | VIARIO SEN DEFINIR |
| [Light Green] | VIARIO PAVIMENTADO PEGNIL |
| [Light Blue] | APARCADOIRO |
| [Light Green] | CARRIL BICI |
| [Light Blue] | BEIRARRUA |

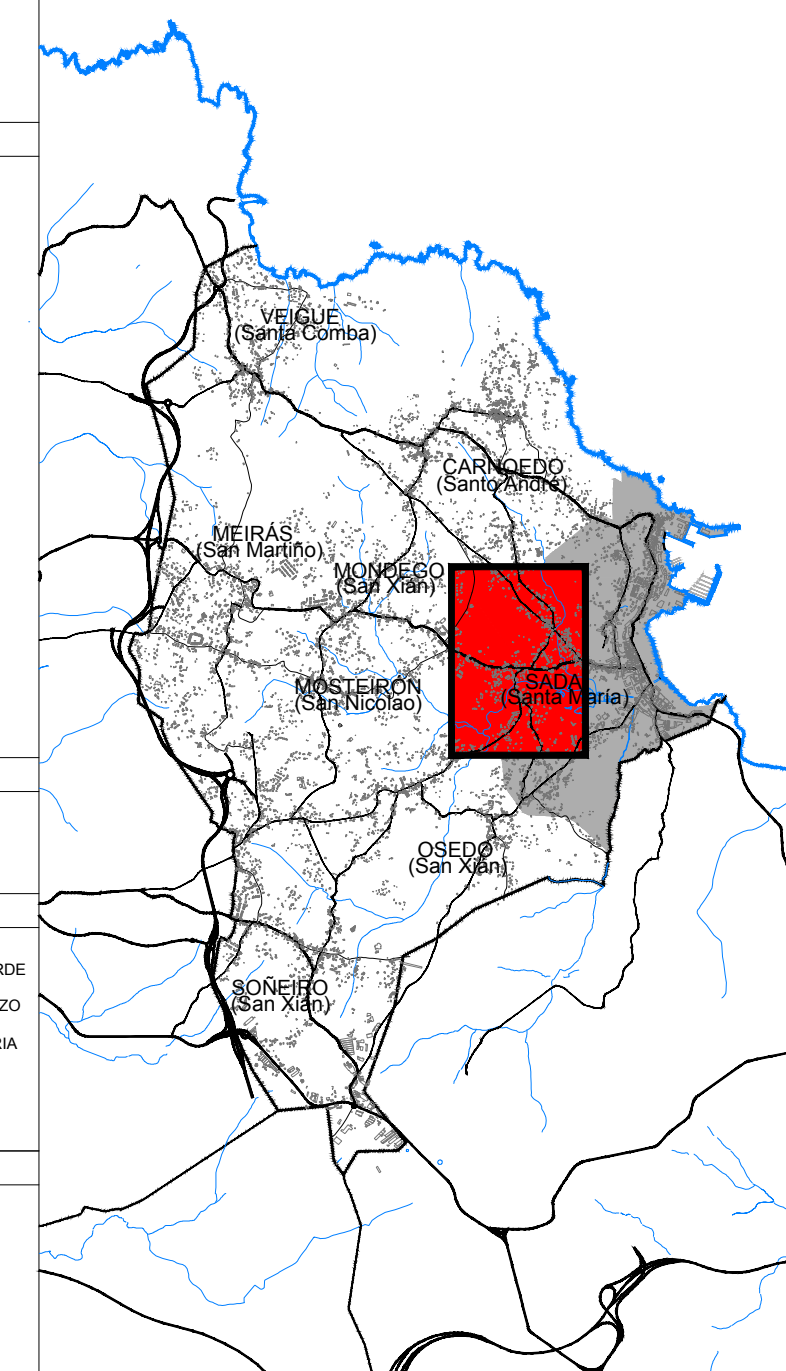

PLAN XERAL DE ORDENACIÓN MUNICIPAL

SADA

DOCUMENTO DE APROBACIÓN PROVISIONAL

ESTUDIO DO MODELO DE ASENTAMENTO

NÚCLEOS: NÚCLEO COMPLEXO DE TARABELO DE ARRIBA-SERRA-RIOVAIO

PARROQUIA: SADA

FEBREIRO 2016

CÓDIGO DE PLANO: **A-06-04**

PLANO: 1:3.000 FOTO: 1:9.000

MONTEOLIVA ARQUITECTURA S.L.P.

ANGEL L. MONTEOLIVA DIAZ, ARQUITECTO

PARROQUIA: SADA

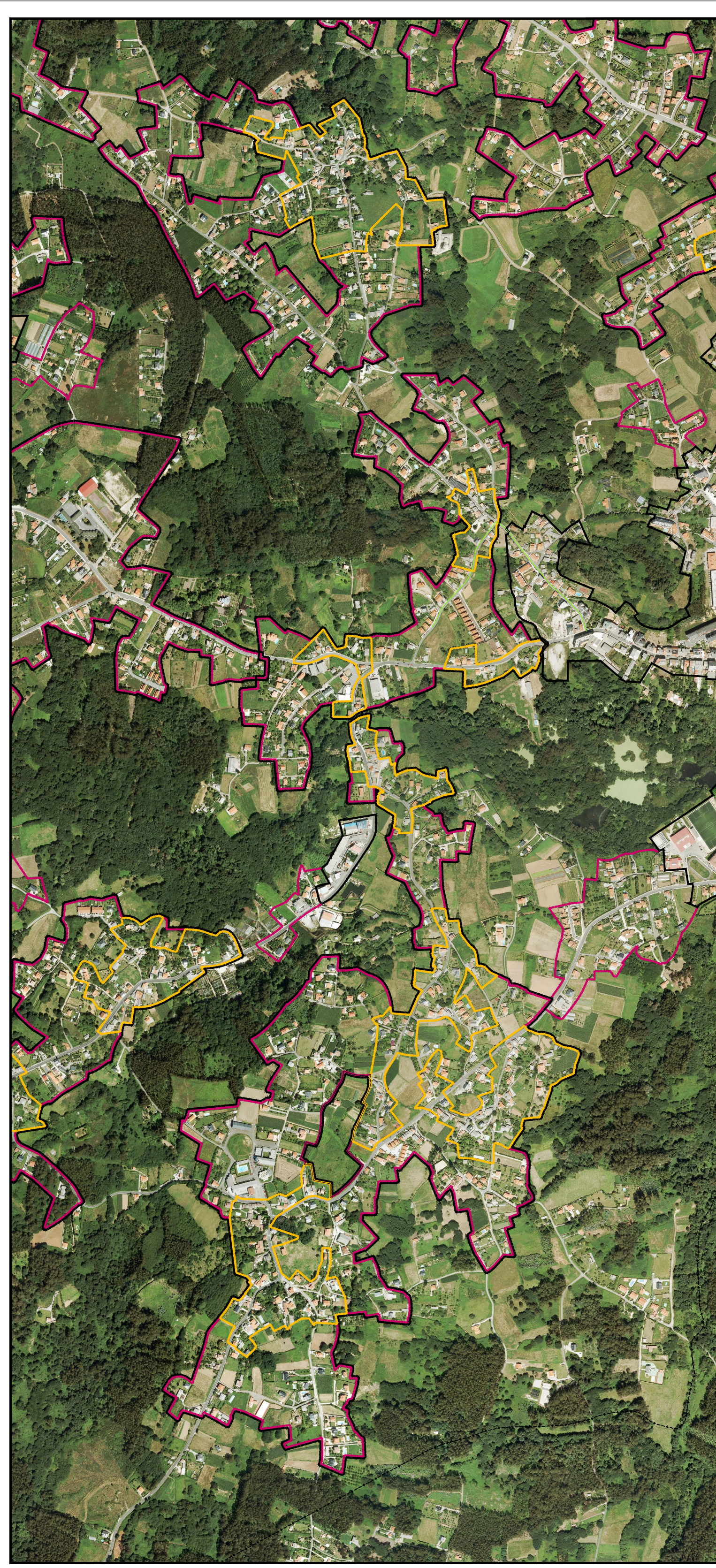
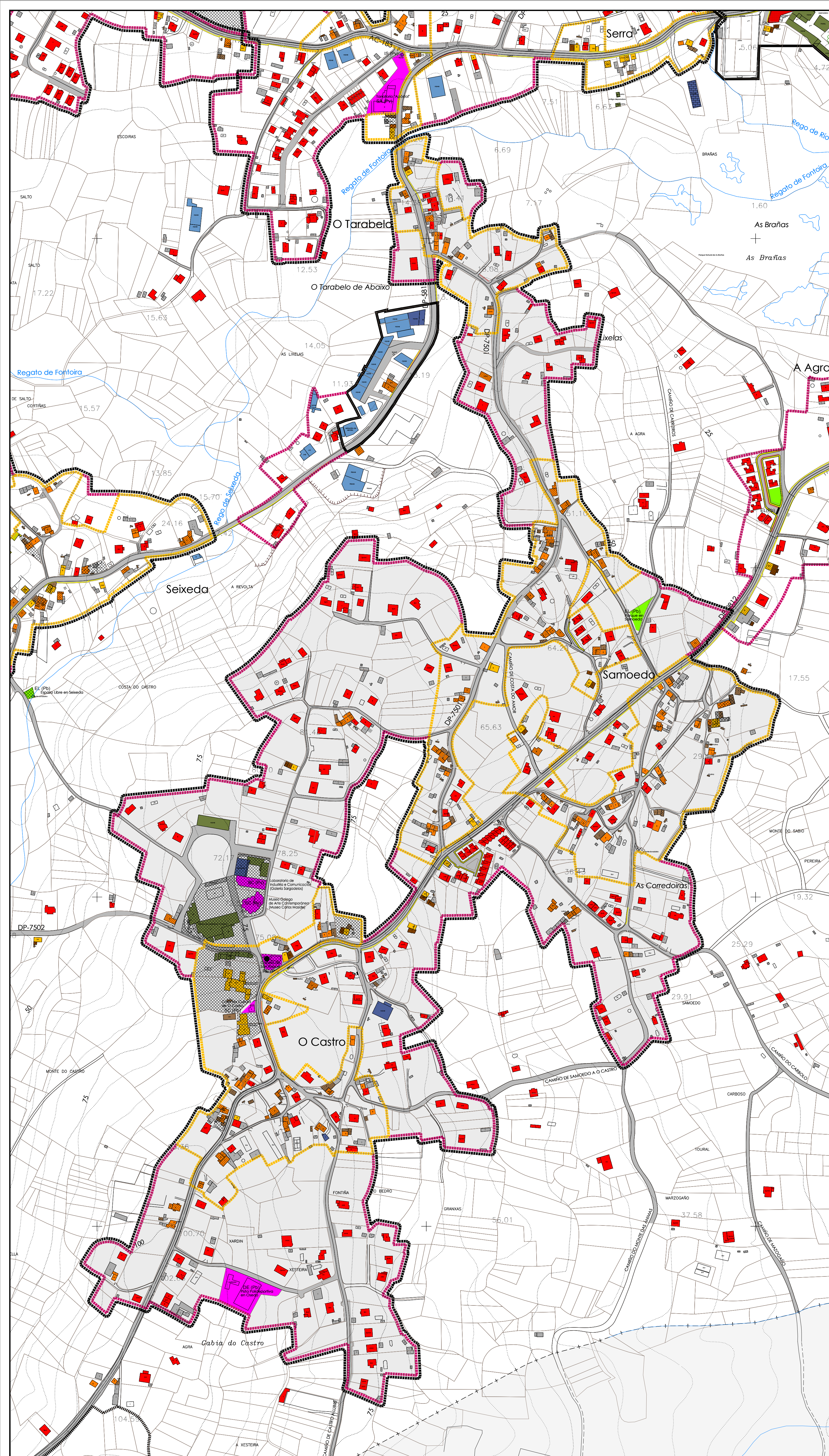

| DELIMITACIÓN E SIMBOLOXÍA | |
|---------------------------|--|
| —+— | LÍMITE MUNICIPAL |
| —●— | LIÑA DELIMITADORA DO ASENTAMENTO HISTÓRICO/TRADICIONAL |
| —■— | LIÑA DELIMITADORA DO ASENTAMENTO COMÚN |
| —▲— | LIÑA ENLACEANTE DO ASENTAMENTO COMPLEXO |
| —◆— | LIÑA DELIMITADORA DO ASENTAMENTO URBANO |
| —○— | SERVIZUME DE PROTECCIÓN DE COSTAS |
| —□— | ZONA DE INFLUENCIA DE COSTAS (500m) |
| —◇— | D.P.M.T. |
| —▽— | LIÑA DE RIBEIRA |

| USOS E TIPOLOXÍAS DAS EDIFICACIÓNS | | | |
|------------------------------------|------------------------------------|---|-----------------------|
| ■ | VIVENDA CONTEMPORÁNEA | + | SOTO |
| ■ | VIVENDA DE ORIGE TRADICIONAL | ○ | SERMIOTO |
| ■ | VIVENDA DE TRANSICIÓN | □ | BANCO |
| ■ | EDIFICACIÓN AUXILIAR CONTEMPORÁNEA | ■ | BANCO+1 PLANTA |
| ■ | EDIFICACIÓN AUXILIAR TRADICIONAL | ■ | BANCO+2 PLANTAS |
| ■ | EDIFICACIÓN AUXILIAR DE TRANSICIÓN | ■ | PLANTA BANCO COBERTA |
| ■ | | ■ | HORREO |
| ■ | EDIF. USO AGROGANDERO / FORESTAL | ■ | EDIF. EN CONSTRUCCIÓN |
| ■ | EDIF. USO INDUSTRIAL | ■ | EDIF. TRANSFORMADA |
| ■ | EDIF. USO ALMACÉN / LOXÍSTICO | ■ | EDIF. EN RUINAS |
| ■ | EDIF. USO TERCIARIO / COMERCIAL | ■ | USO SEN DEFINIR |
| ■ | EDIF. USO TERCIARIO / HOTELEIRO | | |
| ■ | USO COMERCIAL COMPLEMENTARIO | | |
| ■ | USO TALLER COMPLEMENTARIO | | |

| PATRIMONIO | | | |
|------------|----------------|---|--------------|
| ■ | ARQUITECTÓNICO | ■ | ARQUEOLÓXICO |

| USOS DOTACIONAIS | | | |
|------------------|--------------------------|---|----------------------------|
| ■ | EQUIPAMENTO DE DEPORTIVO | ■ | ESPAZO LIBRE OU ZONA VERDE |
| ■ | RE RELIXIOSO | ■ | INFRAESTRUTURA DE SERVIZO |
| ■ | SOCIOCULTURAL | ■ | INFRAESTRUTURA PORTUARIA |
| ■ | AS ADMINISTRATIVO | | |
| ■ | AS ASISTENCIAL | | |
| ■ | AL ALMACÉN | | |
| ■ | RESIDENCIAL | | |
| ■ | DE SEGURIDADE | | |

| ESTADO DA REDE VIARIA DE USO PÚBLICO | | | |
|--------------------------------------|--------------------------|---|-------------|
| ■ | VIARIO PAVIMENTADO | ■ | APARCADORO |
| ■ | VIARIO SEN PAVIMENTAR | ■ | CARSEL BICI |
| ■ | VIARIO SEN DEFINIR | ■ | BEIRARRÚA |
| ■ | VIARIO PAVIMENTADO PEÑIL | | |

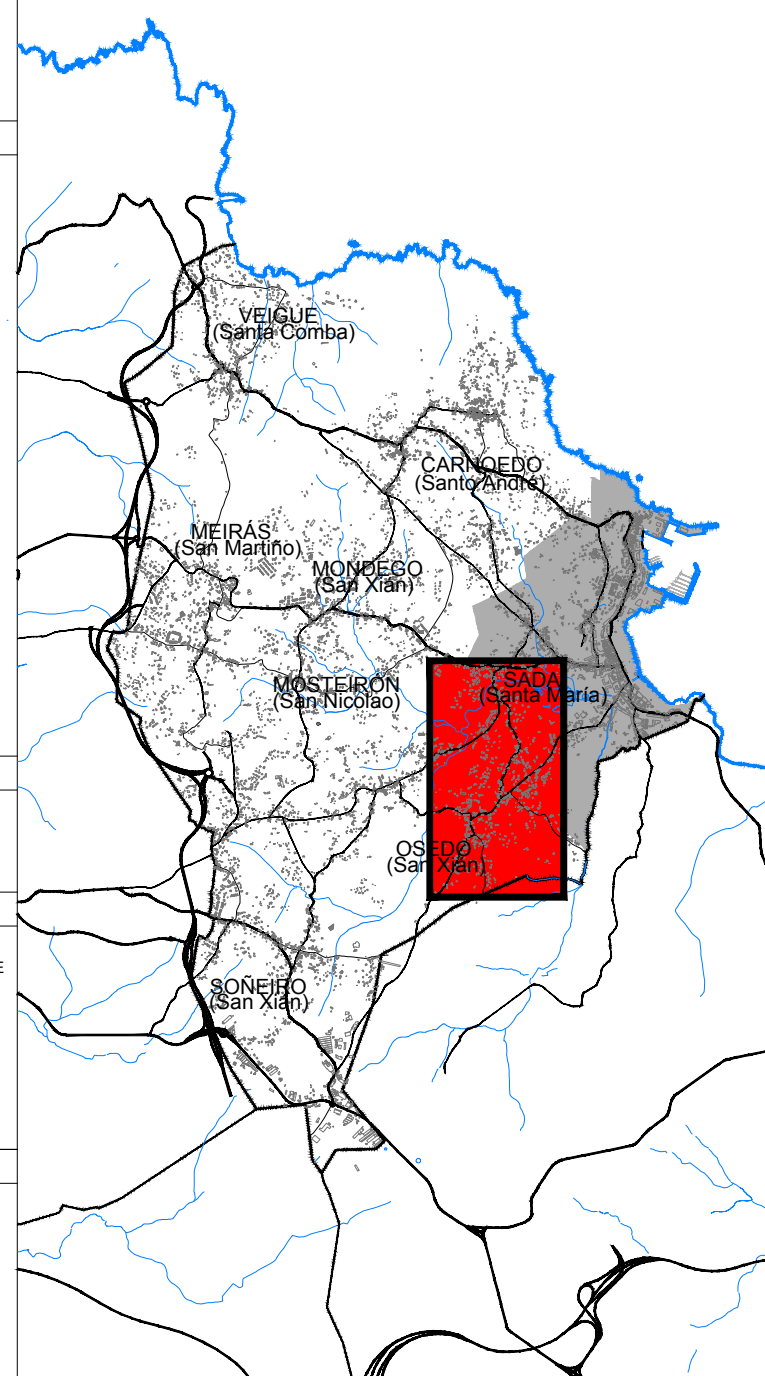

PLAN XERAL DE ORDENACIÓN MUNICIPAL

SADA

DOCUMENTO DE APROBACIÓN PROVISIONAL FEBREIRO 2016

ESTUDO DO MODELO DE ASENTAMENTO

NÚCLEOS: NÚCLEO COMPLEXO DE TARABELO DE ABAIXO-SAMOEDO-O CASTRO

CÓDIGO DE PLANO: **A-06-05**

PARROQUIA: SADA

PLANO: 1:3.000 FOTO: 1:8.000

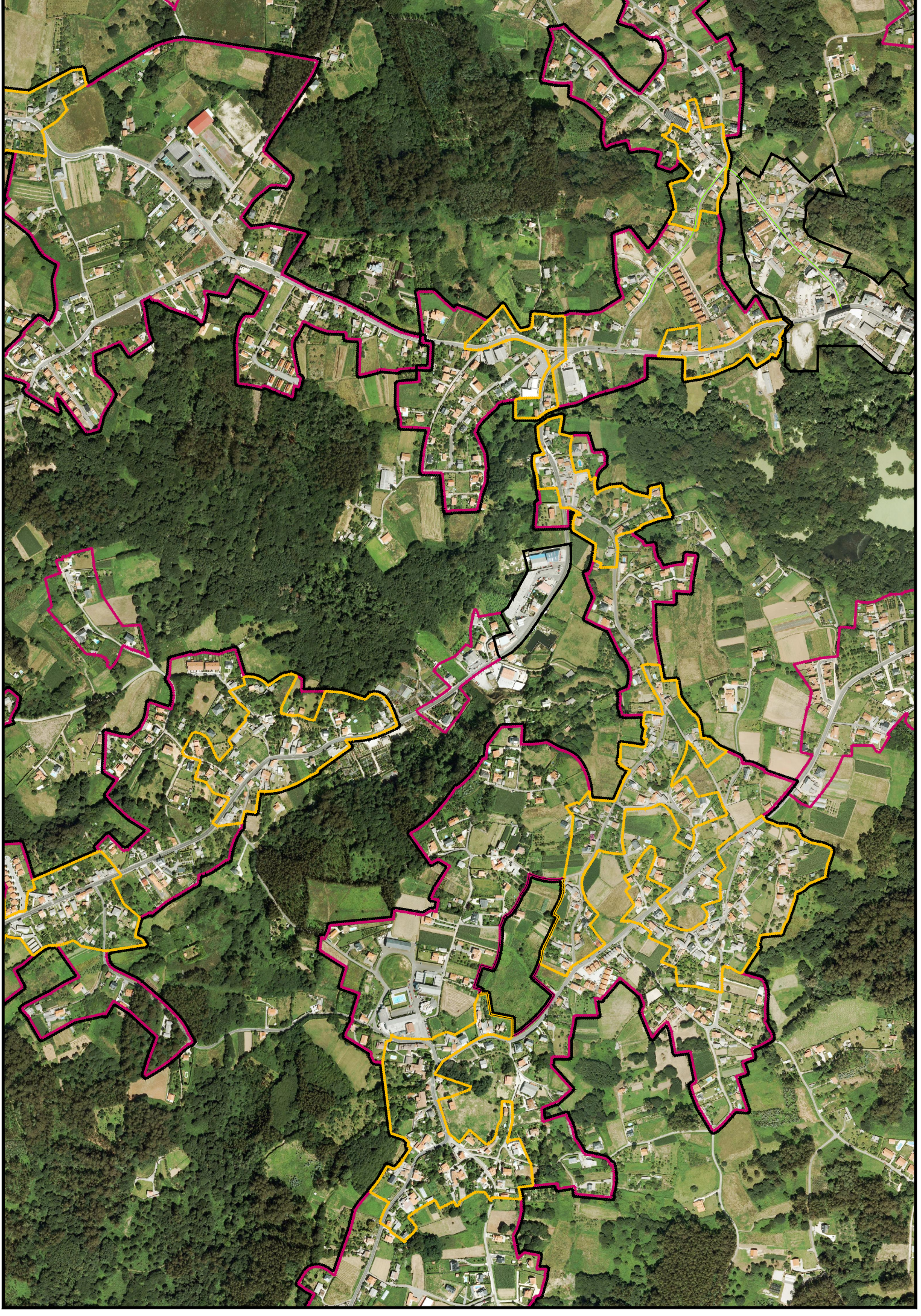
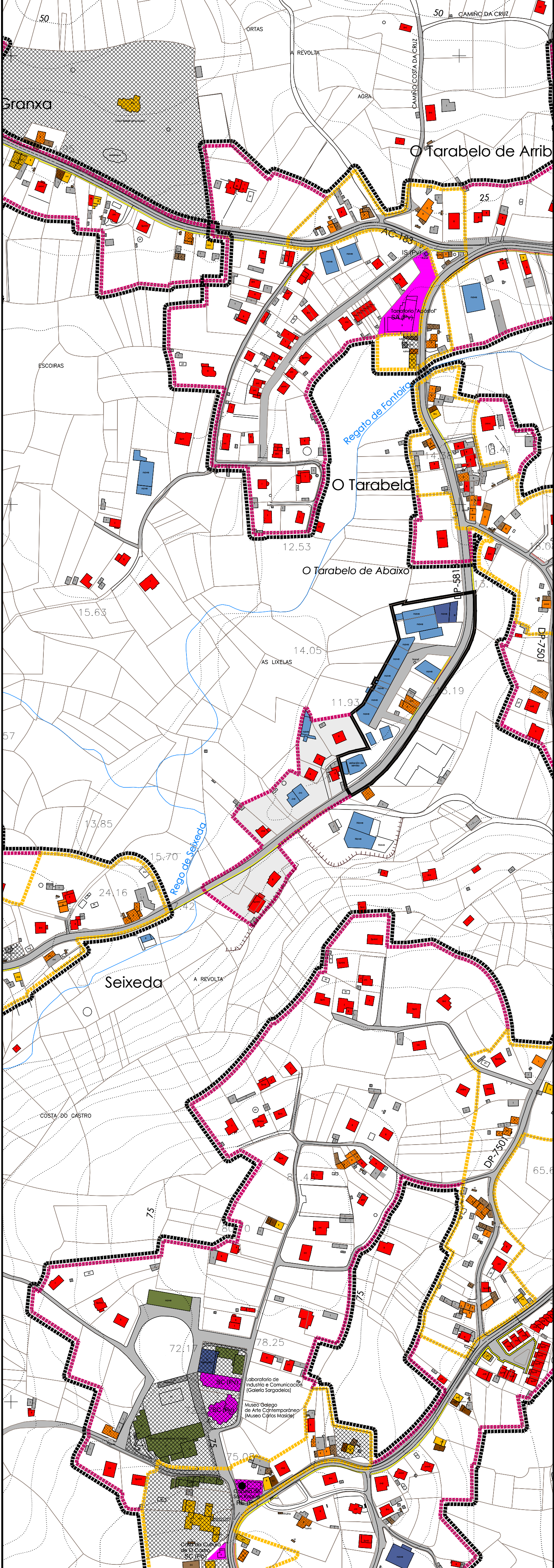

| DELIMITACIÓN E SIMBOLOXÍA | | | |
|--------------------------------------|--|-----|----------------------------|
| — + — | LÍMITE MUNICIPAL | | |
| —●—●—●—●—●—●— | LIÑA DELIMITADORA DO ASENTAMENTO HISTÓRICO / TRADICIONAL | | |
| —■—■—■—■—■—■— | LIÑA DELIMITADORA DO ASENTAMENTO COMÚN | | |
| —■—■—■—■—■—■— | LIÑA ENVOLVENTE DO ASENTAMENTO COMPLEXO | | |
| —■—■—■—■—■—■— | LIÑA DELIMITADORA DO ASENTAMENTO URBANO | | |
| —●—●—●—●—●—●— | SERVIDUME DE PROTECCIÓN DE COSTAS | | |
| —■—■—■—■—■—■— | ZONA DE INFLUENCIA DE COSTAS (500m) | | |
| —●—●—●—●—●—●— | D.P.M.T. | | |
| —●—●—●—●—●—●— | LIÑA DE RIBEIRA | | |
| USOS E TIPOLOXÍAS DAS EDIFICACIÓNS | | | |
| ■ | VIVENDA CONTEMPORÁNEA | -I | SOTO |
| ■ | VIVENDA DE ORIGE TRADICIONAL | SS | SEMSOTO |
| ■ | VIVENDA DE TRANSICIÓN | I | BAIXO |
| ■ | EDIFICACIÓN AUXILIAR CONTEMPORÁNEA | II | BAIXO+1 PLANTA |
| ■ | EDIFICACIÓN AUXILIAR TRADICIONAL | III | BAIXO+2 PLANTAS |
| ■ | EDIFICACIÓN AUXILIAR DE TRANSICIÓN | +I | PLANTA BAIXO CUBERTA |
| | | H | HÓRREO |
| ■ | EDIF. USO AGROGANDEIRO / FORESTAL | | |
| ■ | EDIF. USO INDUSTRIAL | | |
| ■ | EDIF. USO ALMACÉN / LOXÍSTICO | | |
| ■ | EDIF. USO TERCIARIO / COMERCIAL | ■ | EDIF. EN CONSTRUCCIÓN |
| ■ | EDIF. USO TERCIARIO / HOTELEIRO | ■ | EDIF. TRANSFORMADA |
| ■ | USO COMERCIAL COMPLEMENTARIO | ■ | EDIF. EN RUINAS |
| ■ | USO TALLER COMPLEMENTARIO | ■ | USO SEN DEFINIR |
| PATRIMONIO | | | |
| ■ | ARQUITECTÓNICO | ■ | ARQUEOLÓXICO |
| USOS DOTACIONAIS | | | |
| ■ | EQUIPAMENTO | ■ | ESPAZO LIBRE OU ZONA VERDE |
| ■ | DE DEPORTIVO | ■ | INFRAESTRUTURA DE SERVIZO |
| ■ | RE RELIXIOSO | ■ | INFRAESTRUTURA PORTUARIA |
| ■ | ED EDUCATIVO | | |
| ■ | SC SOCIO-CULTURAL | | |
| ■ | AD ADMINISTRATIVO | | |
| ■ | AS ASISTENCIAL | | |
| ■ | SA SANITARIO | | |
| ■ | AL ALMACÉN | | |
| ■ | RS RESIDENCIAL | | |
| ■ | SE SEGURIDAD | | |
| ESTADO DA REDE VIARIA DE USO PÚBLICO | | | |
| ■ | VIARIO PAVIMENTADO | ■ | APARCADOIRO |
| ■ | VIARIO SEN PAVIMENTAR | ■ | CARRIL BICI |
| ■ | VIARIO SEN DEFINIR | ■ | BEIRARRÚA |
| ■ | VIARIO PAVIMENTADO PEÑIL | | |

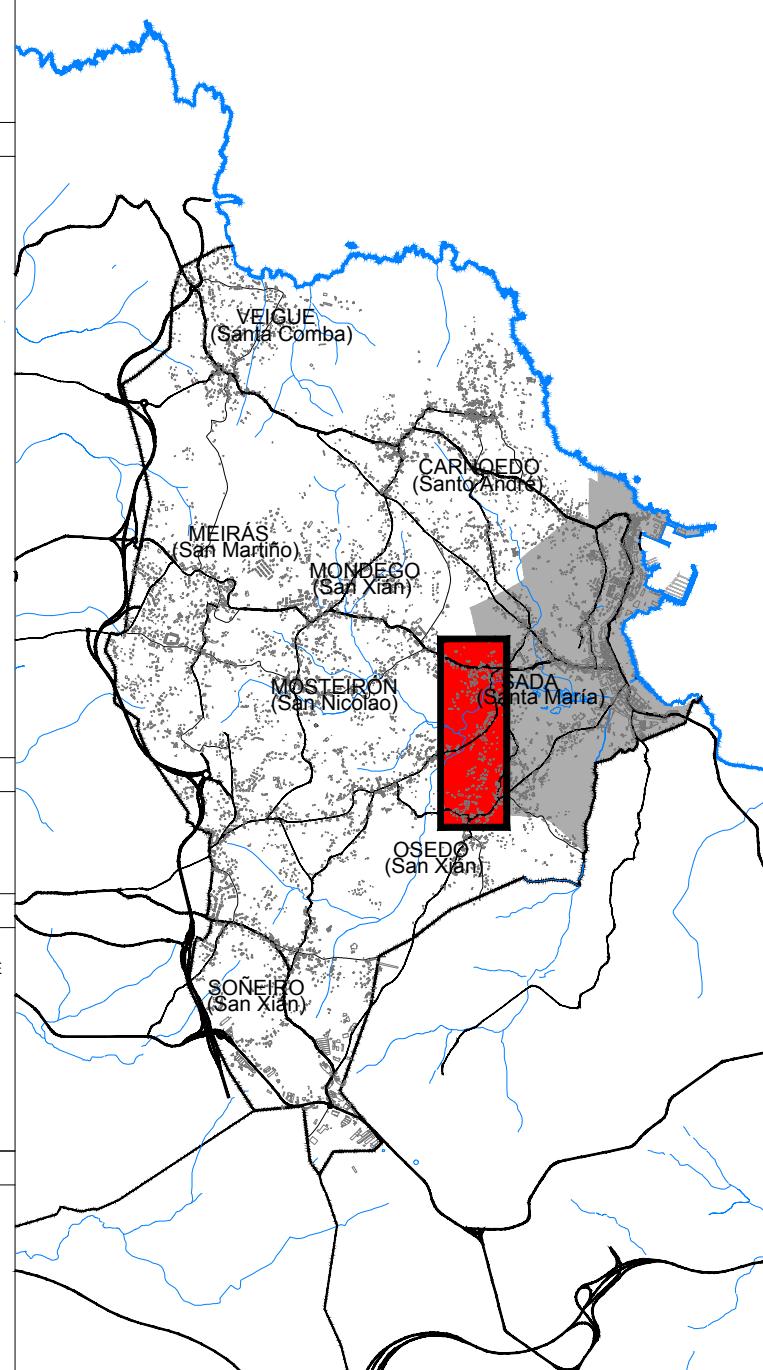

PLAN XERAL DE ORDENACIÓN MUNICIPAL

SADA

DOCUMENTO DE APROBACIÓN PROVISIONAL

FEBREIRO 2016

ESTUDIO DO MODELO DE ASENTAMENTO

NÚCLEOS:

NÚCLEO COMÚN DE TARABELO DE ABAIXO SUR

PARROQUIA:

SADA

CÓDIGO DE PLANO:

A-06-06

PLANO: 1/3.000 FOTO: 1/9.000

MONTEOLIVA ARQUITECTURA, S.L.P.

ANGEL L. MONTEOLIVA DIAZ, ARQUITECTO

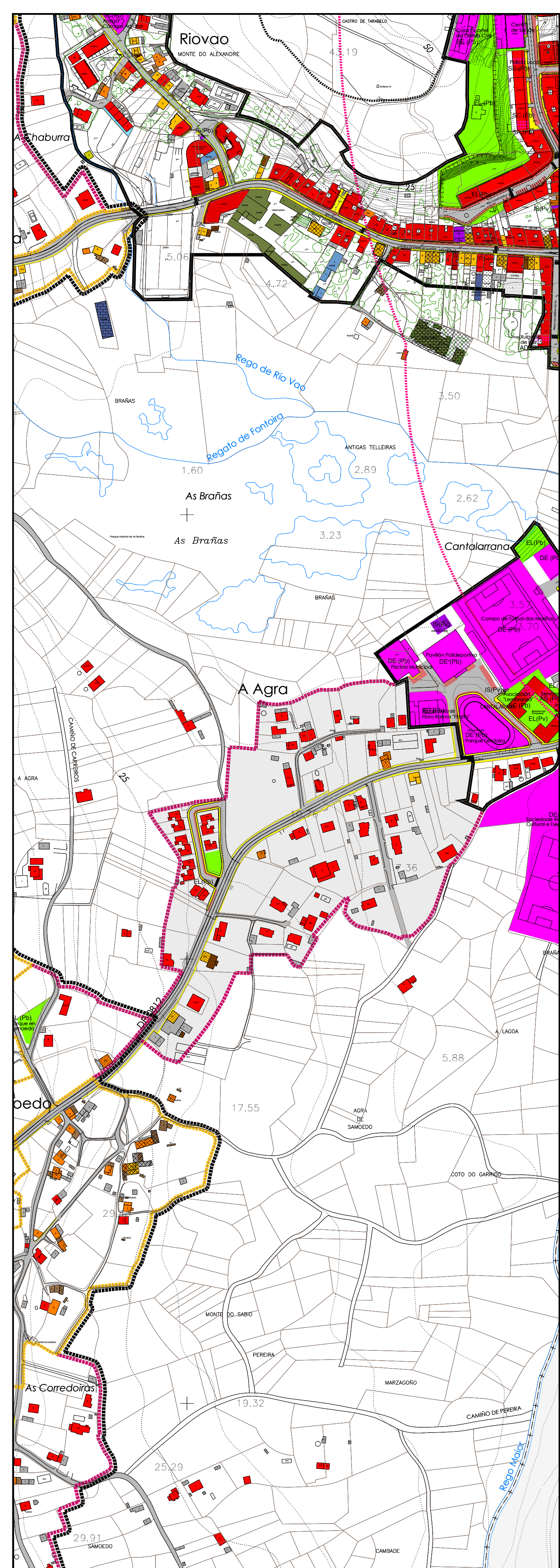

| DELIMITACIÓN E SIMBOLOXÍA | | | |
|--------------------------------------|--|-----|----------------------------|
| — + — | LÍMITE MUNICIPAL | | |
| —●●●●●— | LIÑA DELIMITADORA DO ASENTAMENTO HISTÓRICO / TRADICIONAL | | |
| —■■■■■■— | LIÑA DELIMITADORA DO ASENTAMENTO COMÚN | | |
| —■■■■■■■— | LIÑA ENVOLVENTE DO ASENTAMENTO COMPLEXO | | |
| —■■■■■■■— | LIÑA DELIMITADORA DO ASENTAMENTO URBANO | | |
| —+ + + + +— | SERVITUDE DE PROTECCIÓN DE COSTAS | | |
| —+ + + + +— | ZONA DE INFLUENCIA DE COSTAS (500m) | | |
| —+ + + + +— | D.P.M.T. | | |
| —●●●●●— | LIÑA DE RIBEIRA | | |
| USOS E TIPOLOXÍAS DAS EDIFICACIÓN | | | |
| ■ | VIVENDA CONTEMPORÁNEA | -I | SOTO |
| ■ | VIVENDA DE ORIGE TRADICIONAL | SS | SEMSOTO |
| ■ | VIVENDA DE TRANSICIÓN | I | BAIXO |
| ■ | EDIFICACIÓN AUXILIAR CONTEMPORÁNEA | II | BAIXO+1 PLANTA |
| ■ | EDIFICACIÓN AUXILIAR TRADICIONAL | III | BAIXO+2 PLANTAS |
| ■ | EDIFICACIÓN AUXILIAR DE TRANSICIÓN | +I | PLANTA BAIXO CUBERTA |
| ■ | | H | HÓRREO |
| ■ | EDIF. USO AGROGANDEIRO / FORESTAL | ■ | EDIF. EN CONSTRUCCIÓN |
| ■ | EDIF. USO INDUSTRIAL | ■ | EDIF. TRANSFORMADA |
| ■ | EDIF. USO ALMACÉN / LOXÍSTICO | ■ | EDIF. EN RUINAS |
| ■ | EDIF. USO TERCIARIO / COMERCIAL | ■ | USO SEN DEFINIR |
| ■ | EDIF. USO TERCIARIO / HOTELEIRO | | |
| ■ | USO COMERCIAL COMPLEMENTARIO | | |
| ■ | USO TALLER COMPLEMENTARIO | | |
| PATRIMONIO | | | |
| ■ | ARQUITECTÓNICO | ■ | ARQUEOLÓXICO |
| USOS DOTACIONAIS | | | |
| ■ | EQUIPAMENTO | ■ | ESPAZO LIBRE OU ZONA VERDE |
| (Pb) | TITULARIDADE PÚBLICA | ■ | INFRAESTRUTURA DE SERVIZO |
| (Pv) | TITULARIDADE PRIVADA | ■ | INFRAESTRUTURA PORTUARIA |
| DE | DEPORTIVO | | |
| RE | RECREATIVO | | |
| ED | EDUCATIVO | | |
| SC | SOCIO-CULTURAL | | |
| AD | ADMINISTRATIVO | | |
| AS | ASISTENCIAL | | |
| SA | SANITARIO | | |
| AL | ALMACÉN | | |
| RS | RESIDENCIAL | | |
| SE | SEGURIDADE | | |
| ESTADO DA REDE VIARIA DE USO PÚBLICO | | | |
| ■ | VIARIO PAVIMENTADO | ■ | APARCADOIRO |
| ■ | VIARIO SEN PAVIMENTAR | ■ | CARRIL BICI |
| ■ | VIARIO SEN DEFINIR | ■ | BEIRARRÚA |
| ■ | VIARIO PAVIMENTADO PEONIL | | |

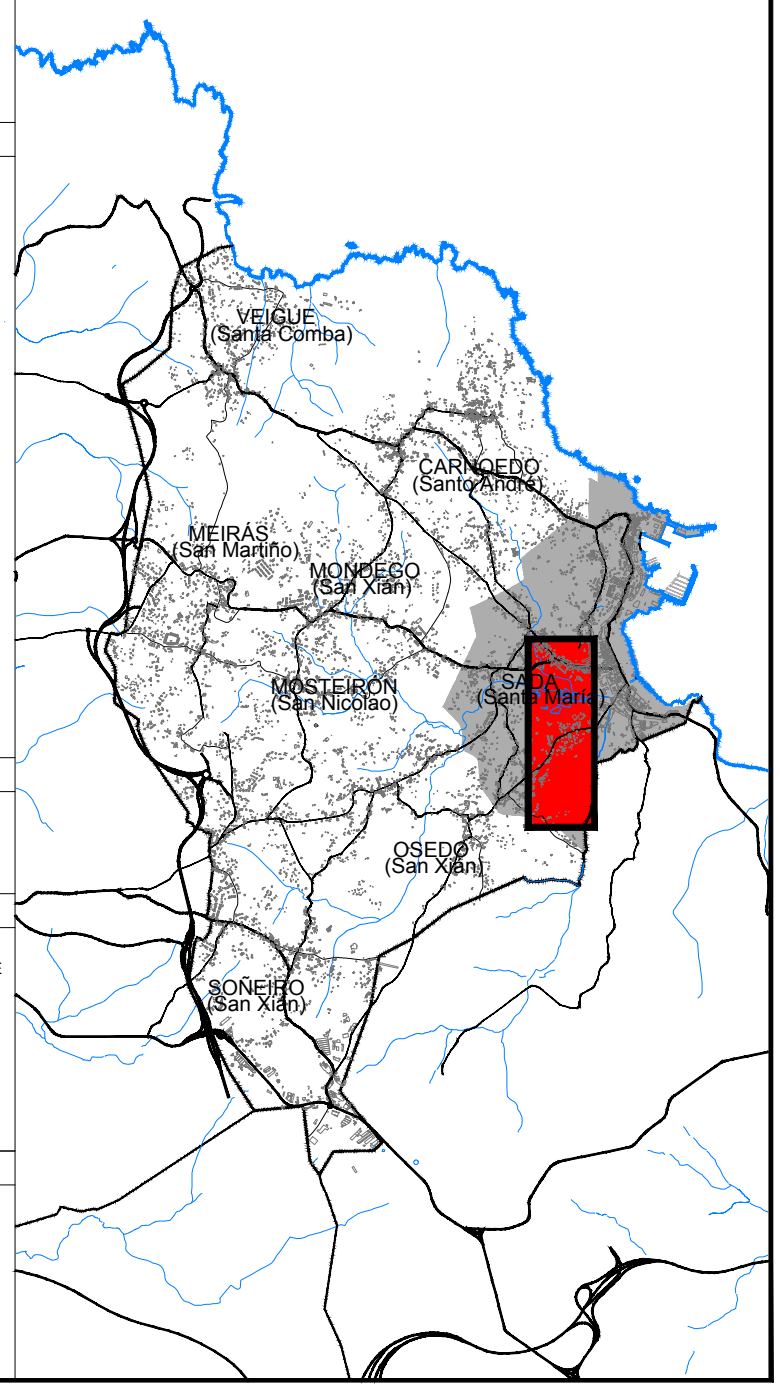

PLAN XERAL DE ORDENACIÓN MUNICIPAL

SADA



DOCUMENTO DE APROBACIÓN PROVISIONAL

FEBREIRO 2016

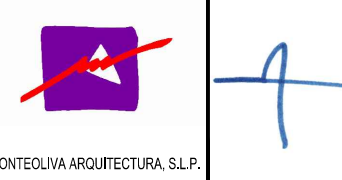

ESTUDO DO MODELO DE ASENTAMENTO

CÓDIGO DE PLANO:

NÚCLEOS: NÚCLEO COMÚN DA AGRA

A-06-07

ANGEL L. MONTEOLIVA DIAZ, ARQUITECTO

PARROQUIA: SADA

PLANO: 1/3.000 FOTO: 1/9.000