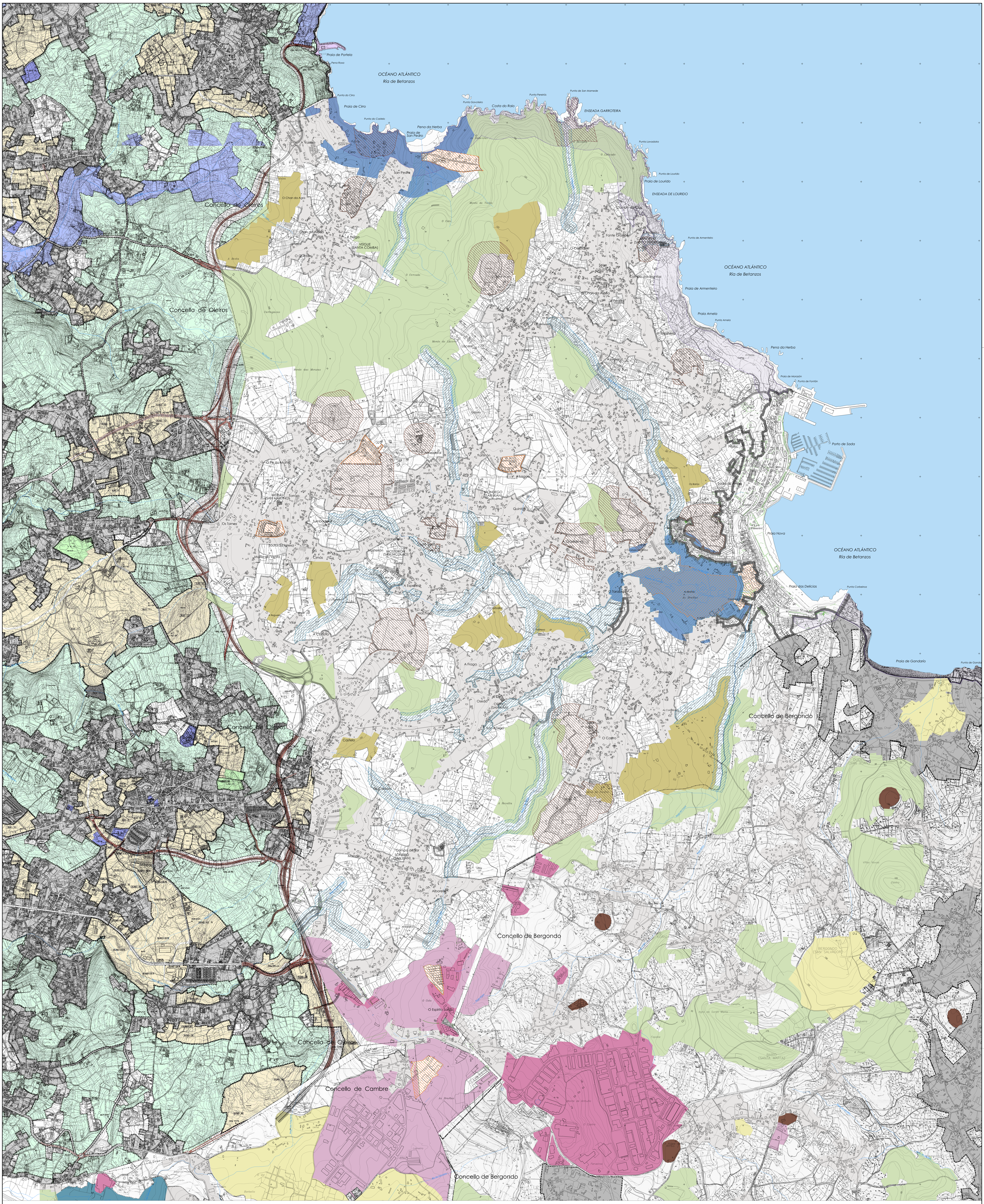

SADA	CAMBRE (1994) BERGONDO (1992)	OLEIROS (2009)
Ordenación urbanística provisional segundo Decreto 29/2006 modificado polo Decreto 193/2008 (LEY 9/2002)	*N.S.P*	*P.X.O.M*
SOLO URBANO (RESINDENCIAL)-PERÍMETRO	SOLO URBANO (RESIDENCIAL)	AMBITO DE SOLO URBANO
SOLO URBANO (INDUSTRIAL)	SOLO URBANO (INDUSTRIAL)	AMBITO DE SOLO URBANIZABLE
SOLO DE NÚCLEO RURAL	SOLO URBANO DE NÚCLEO RURAL	AMBITO DE SOLO RUSTICO
SOLO URBANIZABLE NON DELIMITADO INDUSTRIAL	SOLO URBANIZABLE OU APTO PARA URBANIZAR INDUSTRIAL	PROTECCION ORDINARIA
SOLO RÚSTICO DE PROTECCIÓN AGROPECUARIA	SOLO URBANIZABLE OU APTO PARA URBANIZAR RESIDENCIAL	PROTECCION DE ESPACIOS NATURAIS
SOLO RÚSTICO DE PROTECCIÓN DE ESPAZOS NATURAIS	SOLO NON URBANIZABLE DE NÚCLEO RURAL	PROTECCION DE INFRAESTRUTURAS
SOLO RÚSTICO DE PROTECCIÓN FORESTAL	SOLO NON URBANIZABLE DE PROTECCIÓN FORESTAL	OUTROS SOLOS ESPECIALMENTE PROTEXIDOS
SOLO RÚSTICO DE PROTECCIÓN DAS AUGAS	SOLO NON URBANIZABLE DE PROTECCIÓN DE CAUCES	SISTEMA XERAL DE EQUIPAMENTOS
SOLO RÚSTICO DE PROTECCIÓN DE COSTAS	SOLO NON URBANIZABLE COMÚN	SISTEMA XERAL DE ZONAS VERDES E ESPACIOS LIBRES
SOLO RÚSTICO DE PROTECCIÓN DE PATRIMONIO CULTURAL		SISTEMA XERAL VIARIO
SOLO RÚSTICO DE PROTECCIÓN PAISAXÍSTICA CON OU SIN ALGÚN OUTRO TIPO DE ESPECIAL PROTECCIÓN		SISTEMA XERAL PORTUARIO
PLANEAMENTO SUBSISTENTE		

PLAN XERAL DE ORDENACIÓN MUNICIPAL

SADA

DOCUMENTO DE APROBACIÓN PROVISIONAL — FEBREIRO 2.016

MONTEOLIVA ARQUITECTURA, S.L.P.

ANGEL L. MONTEOLIVA DIAZ, ARQUITECTO

INFORMACIÓN DO MEDIO FÍSICO

PLANEAMENTO VIXENTE E DOS CONCELLOS LIMÍTROFES

CÓDIGO DE PLANO: IM-19

ESCALA: 1 / 10.000