

OCEANO ATLANTICO
Ría de Betanzos

Canello de Oleiros

ÁREAS ACÚSTICAS (consonte RD 1367/2007)

- ÁREA g: Espazos naturais
- ÁREA e: Predominio de uso sanitario, docente e cultural
- ÁREA a: Predominio de uso residencial
- ÁREA d: Predominio de uso terciario
- ÁREA b: Predominio de uso industrial
- ÁREA f: Sistema xeral de infraestruturas de transporte e outros equipamentos públicos

OBJECTIVOS DE CALIDADE ACÚSTICA PARA RÚIDO. INDICES DE RÚIDO

Ld (día)	(dB)	Le (tarde)	(dB)	Ln (noite)	(dB)
55		55		45	
60		60		50	
65		65		55	
70		70		65	
75		75		65	

No seu límite perimetral non superarán os obxectivos de calidade acústica para ruído aplicables ao resto das áreas acústicas colindantes con eles.

MAPA ESTRATÉGICO DE RÚIDO

- ZONA DE AFECCIÓN
- ISÓFONAS DE 55, 65 e 75 dB

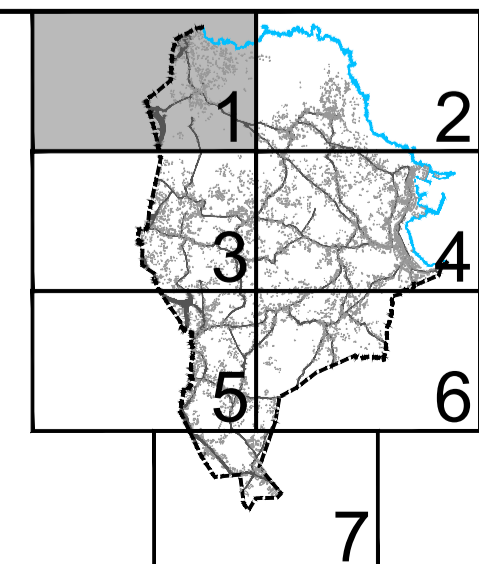

PLAN XERAL DE ORDENACIÓN MUNICIPAL

SADA



DOCUMENTO PARA APROBACIÓN DEFINITIVA

MARZO 2017

MONTEOLIVA ARQUITECTURA, S.L.P.
ANGEL L. MONTEOLIVA DIAZ, ARQUITECTO

ORDENACIÓN
ZONIFICACIÓN ACÚSTICA

CÓDIGO DE PLANO:
ZA-01
ESCALA: 1/5.000

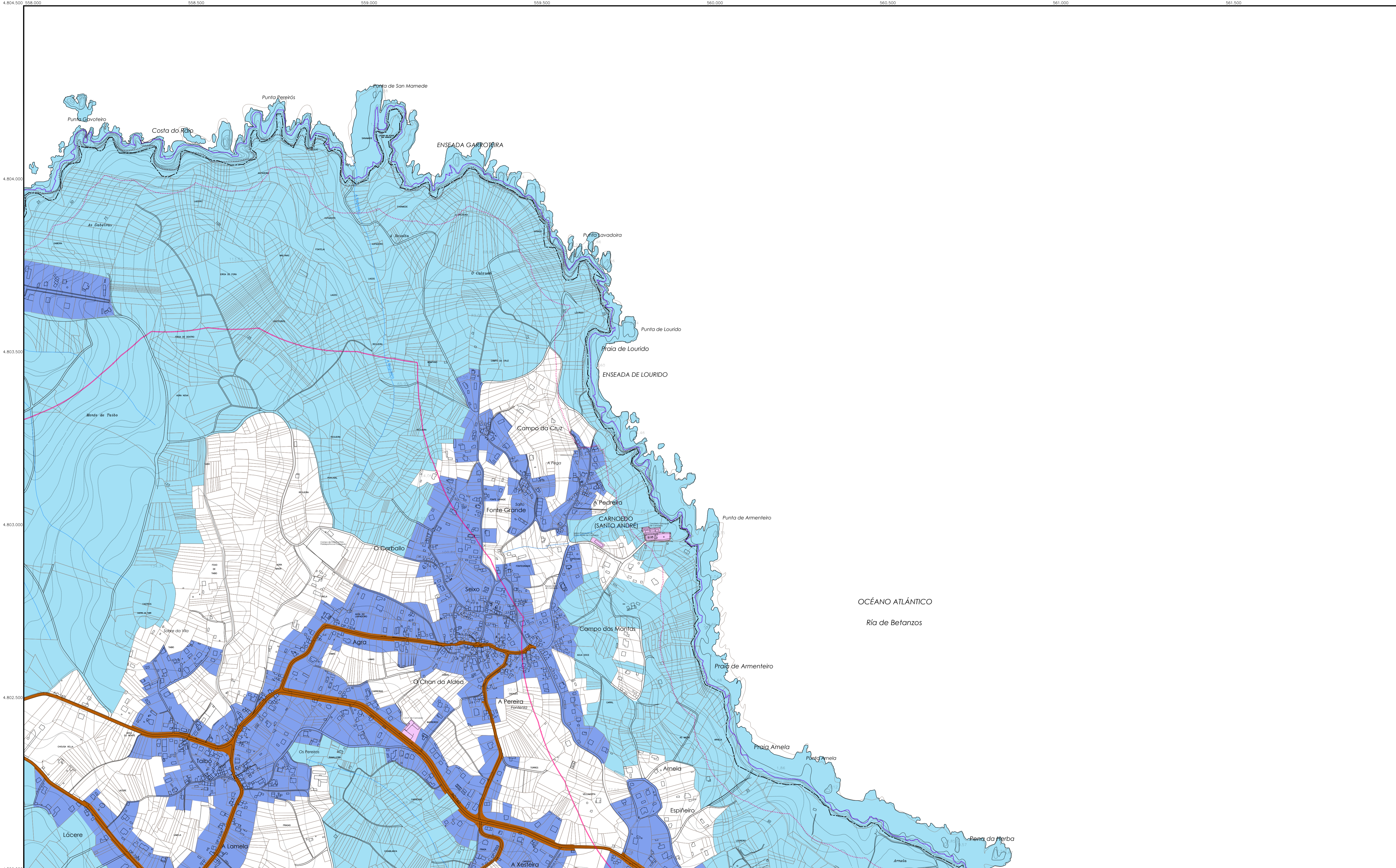

ÁREAS ACÚSTICAS (consonte RD 1367/2007)

	ÁREA g: Espazos naturais
	ÁREA e: Predominio de uso sanitario, docente e cultural
	ÁREA a: Predominio de uso residencial
	ÁREA d: Predominio de uso terciario
	ÁREA b: Predominio de uso industrial
	ÁREA f: Sistema xeral de infraestruturas de transporte e outros equipamentos públicos

OBXECTIVOS DE CALIDADE ACÚSTICA PARA RÚIDO. INDICES DE RÚIDO

Ld (día)	(dB)	Le (tarde)	(dB)	Ln (noite)	(dB)
55		55		45	
60		60		50	
65		65		55	
70		70		65	
75		75		65	

No seu límite perimetral non superarán os obxectivos de calidade acústica para ruído aplicables ao resto das áreas acústicas colindantes con eles.

MAPA ESTRATÉXICO DE RÚIDO

ZONA DE AFECCIÓN

ISÓFONAS DE 55, 65 e 75 dB

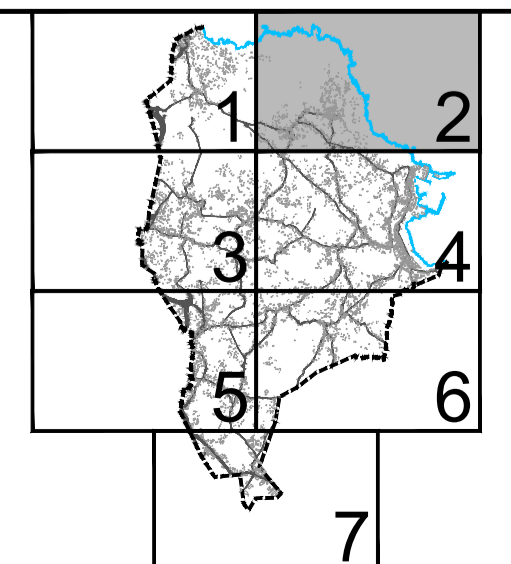

PLAN XERAL DE ORDENACIÓN MUNICIPAL

SADA

DOCUMENTO PARA APROBACIÓN DEFINITIVA **MARZO 2017**

ORDENACIÓN

ZONIFICACIÓN ACÚSTICA

CÓDIGO DE PLANO: **ZA-02**

ESCALA: 1/5.000

MONTEOLIVA ARQUITECTURA, S.L.P.

ANGEL L. MONTEOLIVA DIAZ, ARQUITECTO

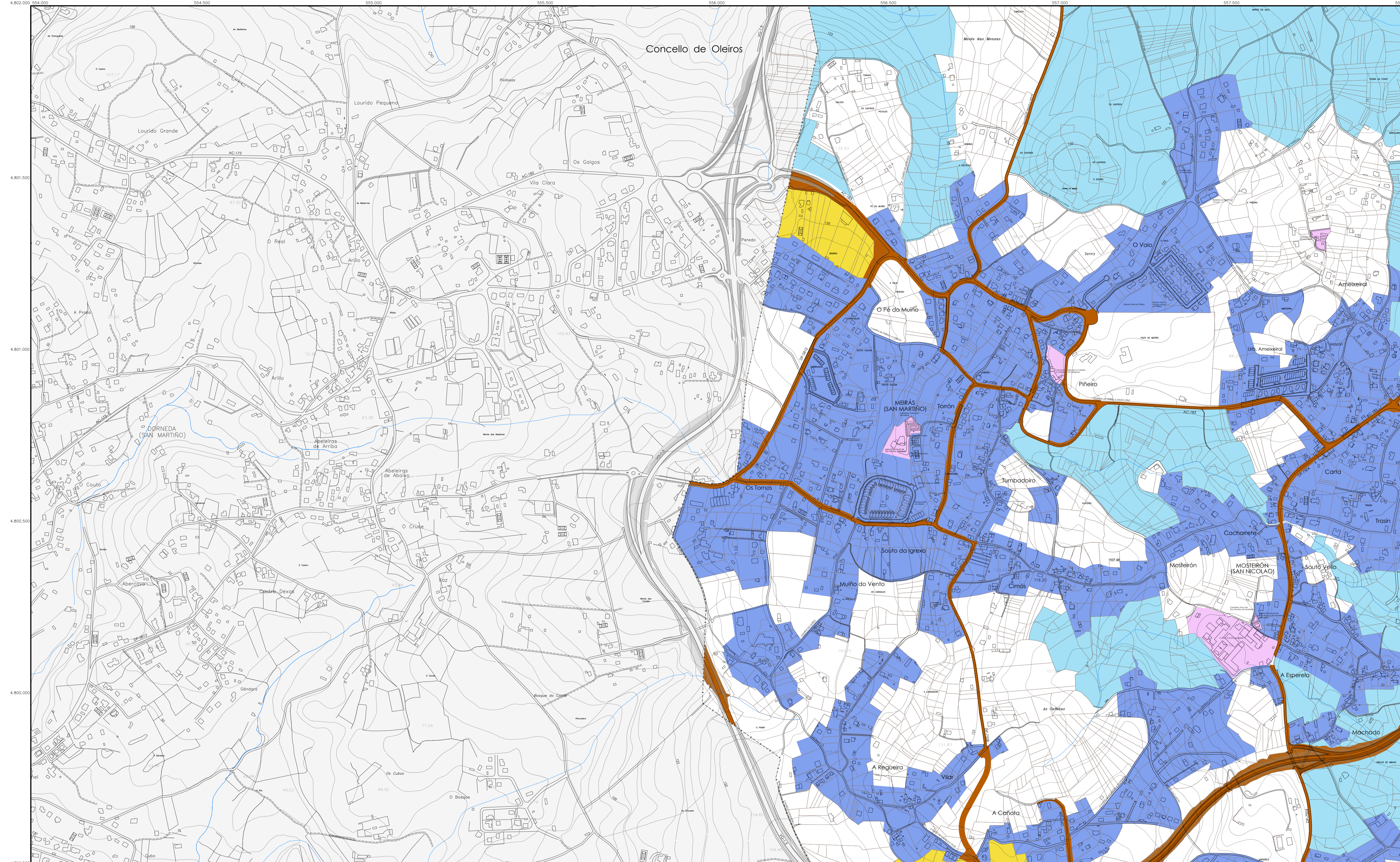

ÁREAS ACÚSTICAS (consonte RD 1367/2007)

- ÁREA g: Espazos naturais
- ÁREA e: Predominio de uso sanitario, docente e cultural
- ÁREA a: Predominio de uso residencial
- ÁREA d: Predominio de uso terciario
- ÁREA b: Predominio de uso industrial
- ÁREA f: Sistema xeral de infraestruturas de transporte e outros equipamentos públicos

OBJECTIVOS DE CALIDADE ACÚSTICA PARA RUÍDO. INDICES DE RUÍDO

Ld (día)	(dB)	Le (tarde)	(dB)	Ln (noite)	(dB)
55		55		45	
60		60		50	
65		65		55	
70		70		65	
75		75		65	

No seu límite perimetral non superarán os obxectivos de calidade acústica para ruído aplicables ao resto das áreas acústicas colindantes con eles.

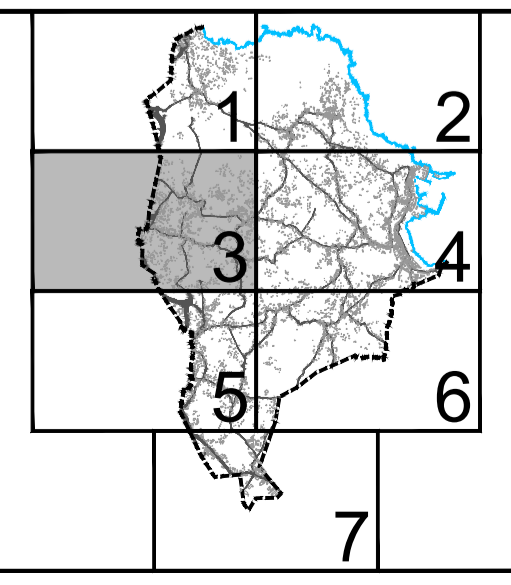
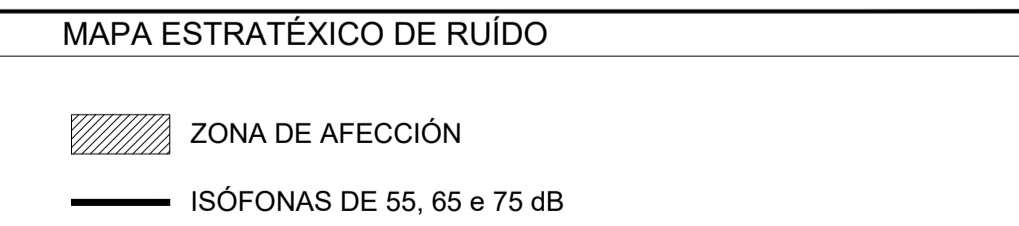

PLAN XERAL DE ORDENACIÓN MUNICIPAL

SADA

DOCUMENTO PARA APROBACIÓN DEFINITIVA

ORDENACIÓN

ZONIFICACIÓN ACÚSTICA

ANGEL L. MONTEOLIVA DIAZ, ARQUITECTO

MARZO 2017

CÓDIGO DE PLANO:

ZA-03

ESCALA: 1/5.000

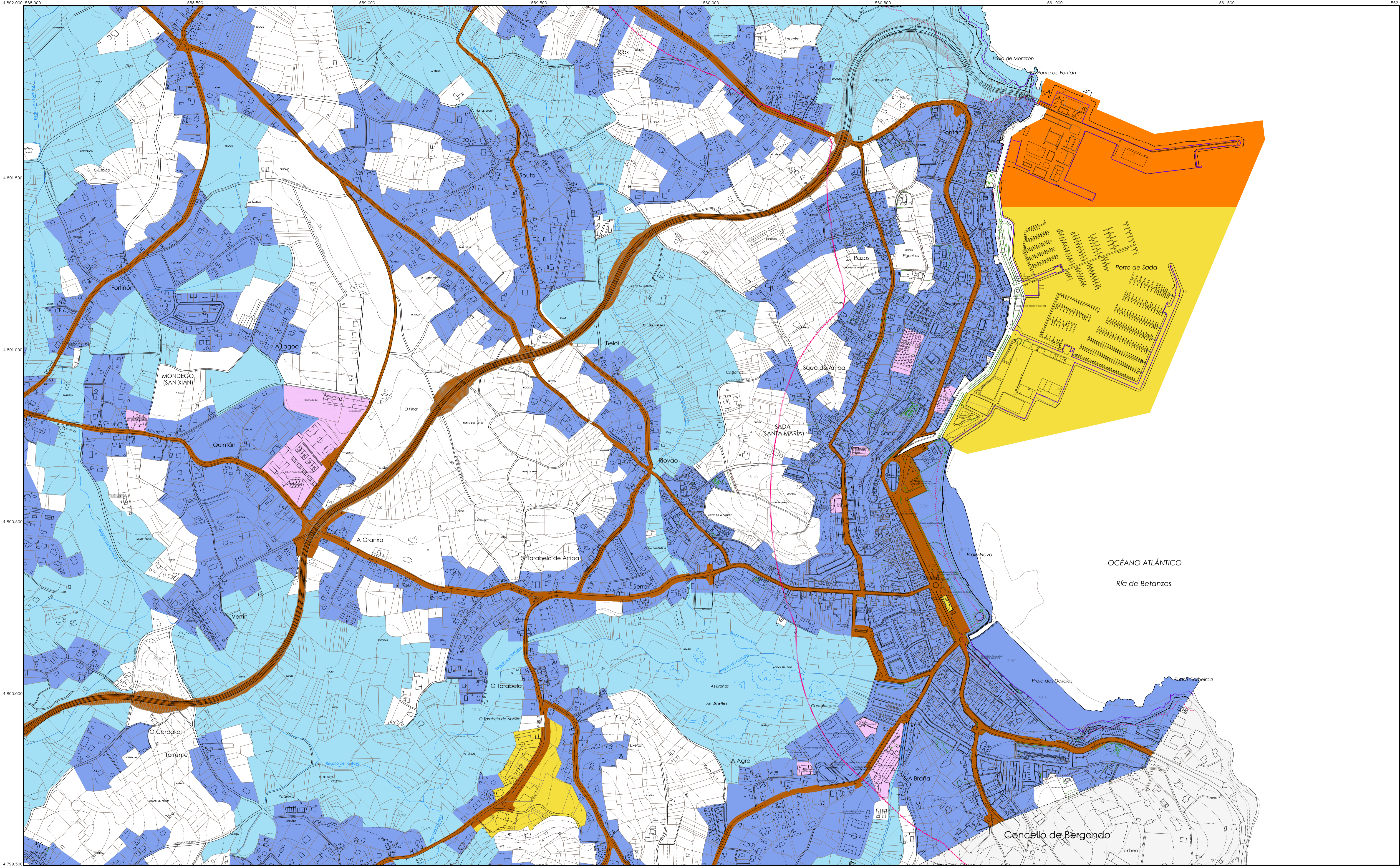

ÁREAS ACÚSTICAS (consonte RD 1367/2007)

- ÁREA g: Espazos naturais
- ÁREA e: Predominio de uso sanitario, docente e cultural
- ÁREA a: Predominio de uso residencial
- ÁREA d: Predominio de uso terciario
- ÁREA b: Predominio de uso industrial
- ÁREA f: Sistema xeral de infraestruturas de transporte e outros equipamentos públicos

OBJECTIVOS DE CALIDADE ACÚSTICA PARA RUÍDO. INDICES DE RUÍDO

Ld (día)	(dB)	Le (tarde)	(dB)	Ln (noite)	(dB)
55		55		45	
60		60		50	
65		65		55	
70		70		65	
75		75		65	

No seu límite perimetral non superarán os obxectivos de calidade acústica para ruído aplicables ao resto das áreas acústicas colindantes con eles.

MAPA ESTRATÉXICO DE RUÍDO

- ZONA DE AFECCIÓN
- ISÓFONAS DE 55, 65 e 75 dB

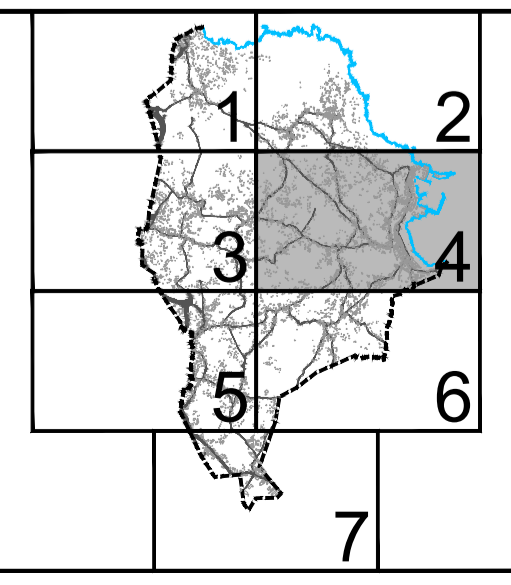

PLAN XERAL DE ORDENACIÓN MUNICIPAL

SADA



DOCUMENTO PARA APROBACIÓN DEFINITIVA

MARZO 2017

MONTEOLIVA ARQUITECTURA, S.L.P.
ANGEL L. MONTEOLIVA DIAZ, ARQUITECTO

ORDENACIÓN
ZONIFICACIÓN ACÚSTICA

CÓDIGO DE PLANO:
ZA-04
ESCALA: 1/5.000

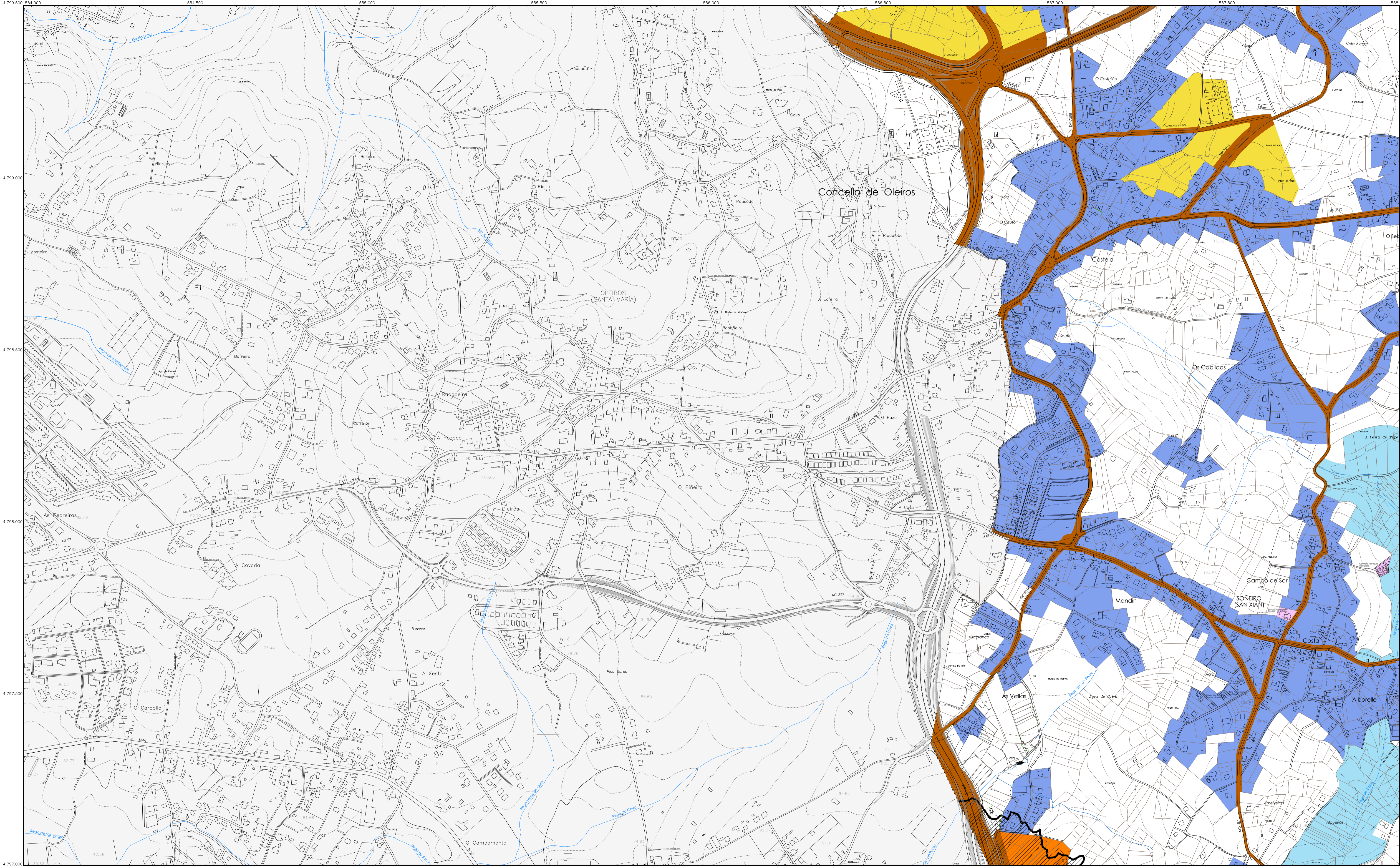

ÁREAS ACÚSTICAS (consonte RD 1367/2007)

- ÁREA g: Espazos naturais
- ÁREA e: Predominio de uso sanitario, docente e cultural
- ÁREA a: Predominio de uso residencial
- ÁREA d: Predominio de uso terciario
- ÁREA b: Predominio de uso industrial
- ÁREA f: Sistema xeral de infraestruturas de transporte e outros equipamentos públicos

OBJECTIVOS DE CALIDADE ACÚSTICA PARA RUÍDO. INDICES DE RUÍDO

Ld (día)	(dB)	Le (tarde)	(dB)	Ln (noite)	(dB)
55		55		45	
60		60		50	
65		65		55	
70		70		65	
75		75		65	

No seu límite perimetral non superarán os obxectivos de calidade acústica para ruído aplicables ao resto das áreas acústicas colindantes con eles.

MAPA ESTRATÉXICO DE RUÍDO

- ZONA DE AFECCIÓN
- ISÓFONAS DE 55, 65 e 75 dB

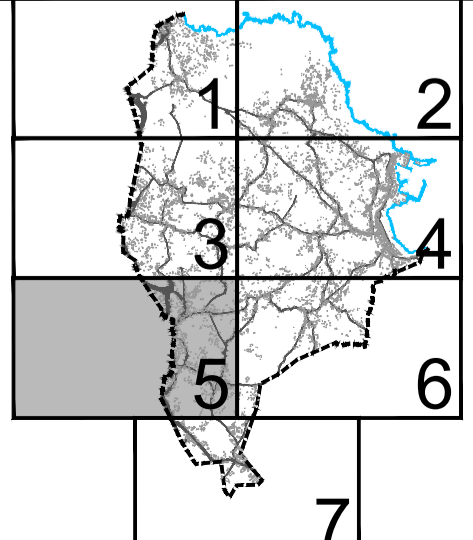

PLAN XERAL DE ORDENACIÓN MUNICIPAL

SADA



DOCUMENTO PARA APROBACIÓN DEFINITIVA

MARZO 2017

MONTEQUIVA ARQUITECTURA, S.L.P.
ANGEL L. MONTEQUIVA DIAZ, ARQUITECTO

ORDENACIÓN
ZONIFICACIÓN ACÚSTICA

CÓDIGO DE PLANO:
ZA-05
ESCALA: 1/5.000

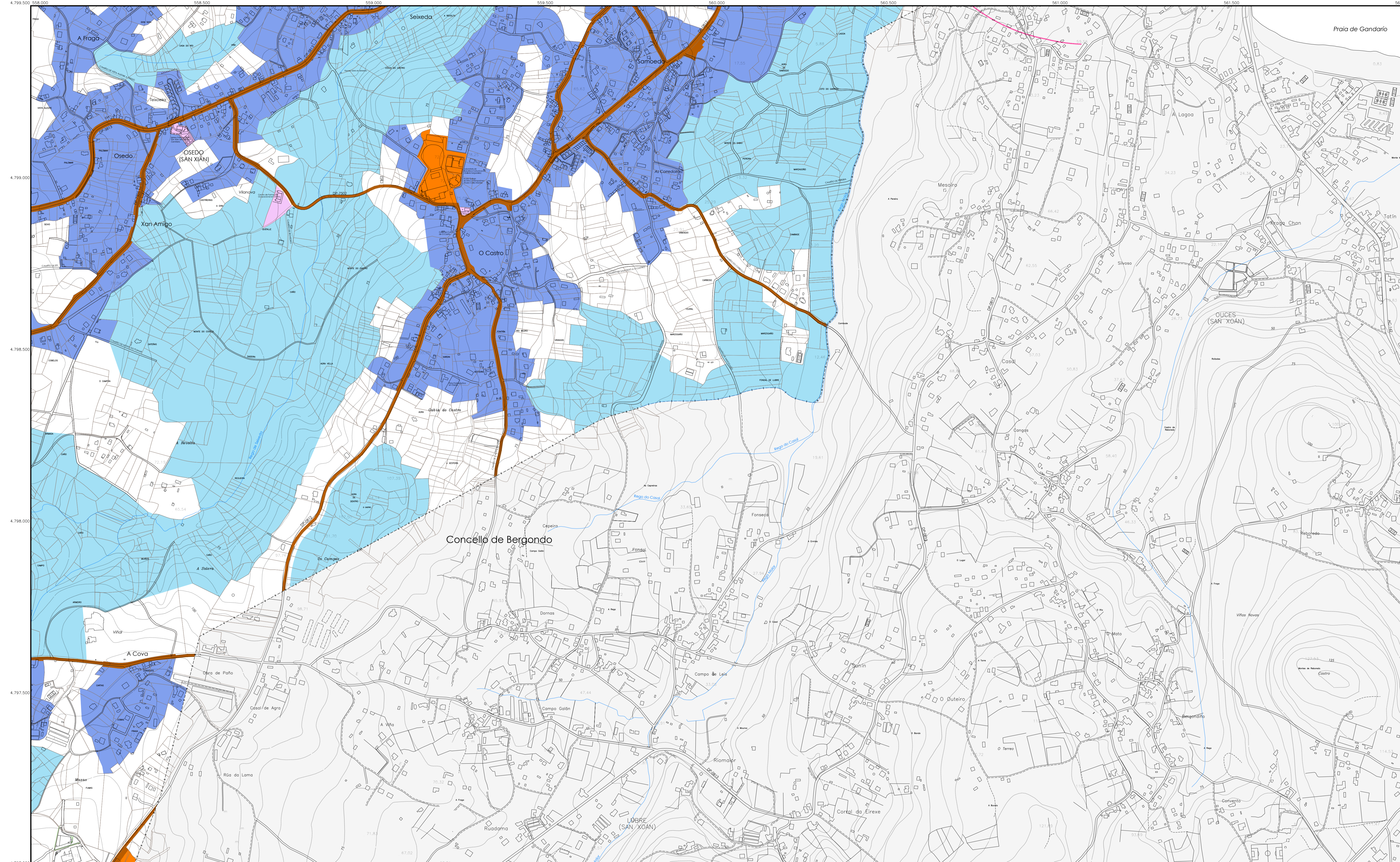

ÁREAS ACÚSTICAS (consonte RD 1367/2007)

	ÁREA g: Espazos naturais
	ÁREA e: Predominio de uso sanitario, docente e cultural
	ÁREA a: Predominio de uso residencial
	ÁREA d: Predominio de uso terciario
	ÁREA b: Predominio de uso industrial
	ÁREA f: Sistema xeral de infraestruturas de transporte e outros equipamentos públicos

OBXECTIVOS DE CALIDADE ACÚSTICA PARA RUIDO. INDICES DE RUIDO

Ld (día)	(dB)	Le (tarde)	(dB)	Ln (noite)	(dB)
55		55		45	
60		60		50	
65		65		55	
70		70		65	
75		75		65	

No seu límite perimetral non superarán os obxectivos de calidade acústica para ruído aplicables ao resto das áreas acústicas colindantes con eles.

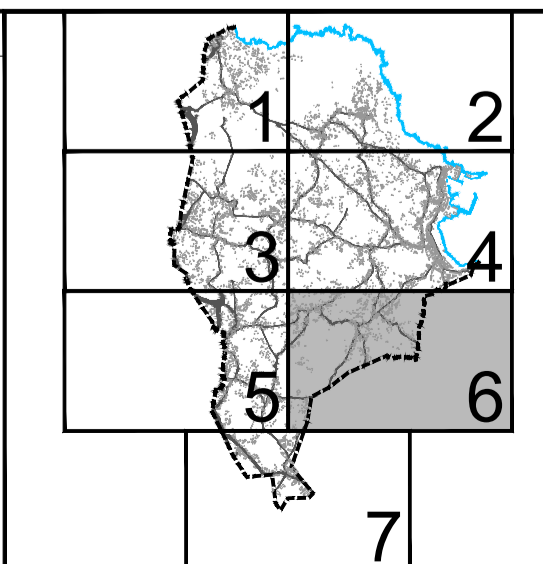
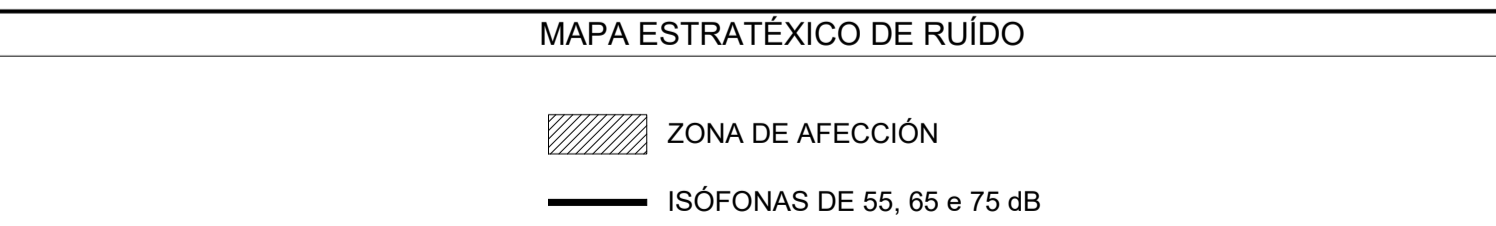

		<p>PLAN XERAL DE ORDENACIÓN MUNICIPAL</p> <p>SADA</p> <p>DOCUMENTO PARA APROBACIÓN DEFINITIVA</p>	<p>MARZO 2017</p>
		<p>ORDENACIÓN</p> <p>ZONIFICACIÓN ACÚSTICA</p>	<p>CÓDIGO DE PLANO:</p> <p>ZA-06</p> <p>ESCALA: 1/5.000</p>

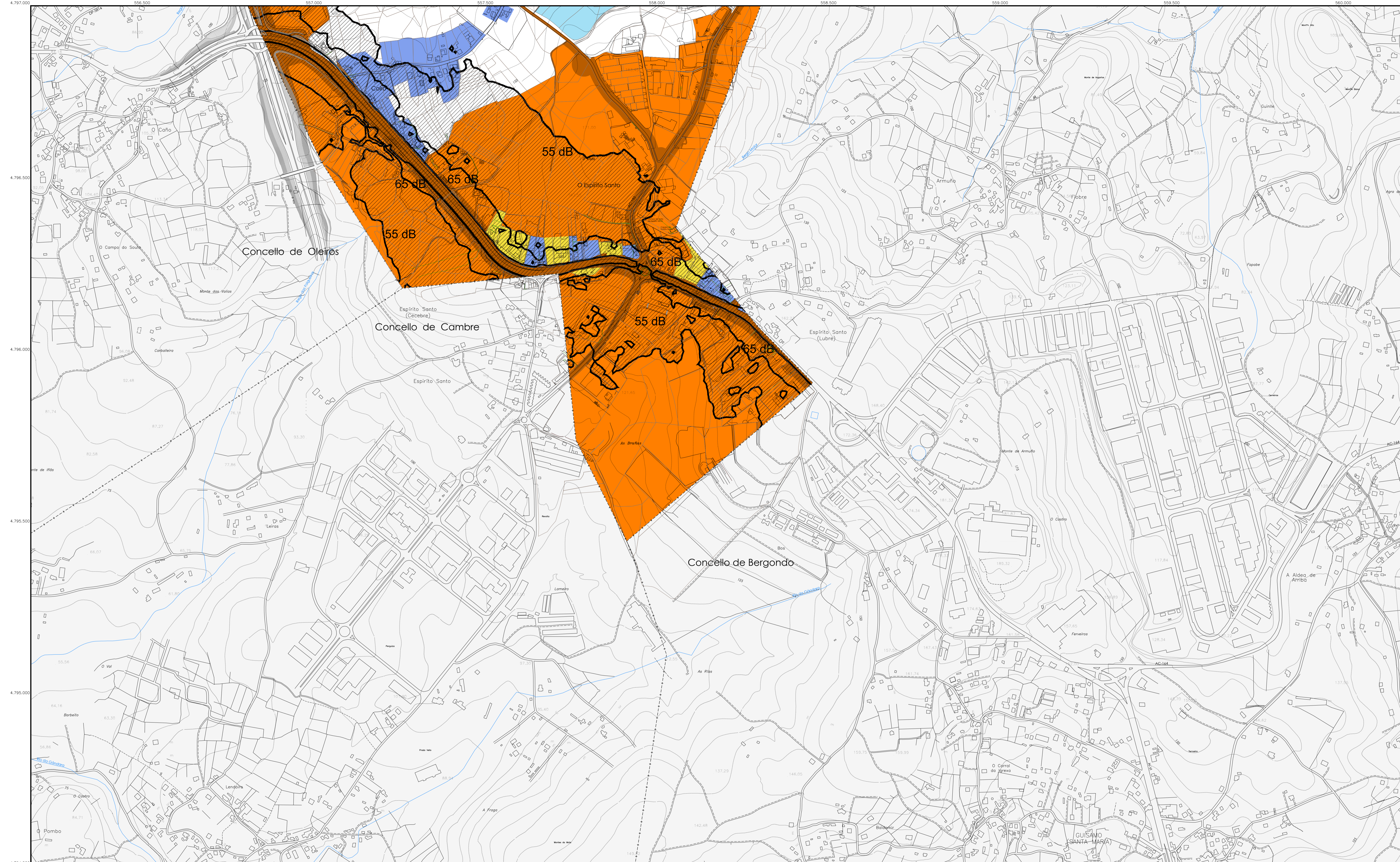

ÁREAS ACÚSTICAS (consonte RD 1367/2007)

	ÁREA g: Espazos naturais
	ÁREA e: Predominio de uso sanitario, docente e cultural
	ÁREA a: Predominio de uso residencial
	ÁREA d: Predominio de uso terciario
	ÁREA b: Predominio de uso industrial
	ÁREA f: Sistema xeral de infraestruturas de transporte e outros equipamentos públicos

OBJECTIVOS DE CALIDADE ACÚSTICA PARA RUIDO. INDICES DE RUIDO

Ld (día)	(dB)	Le (tarde)	(dB)	Ln (noite)	(dB)
55		55		45	
60		60		50	
65		65		55	
70		70		65	
75		75		65	

No seu límite perimetral non superarán os obxectivos de calidade acústica para ruído aplicables ao resto das áreas acústicas colindantes con eles.

MAPA ESTRATÉGICO DE RUIDO

ZONA DE AFECCIÓN

ISÓFONAS DE 55, 65 e 75 dB

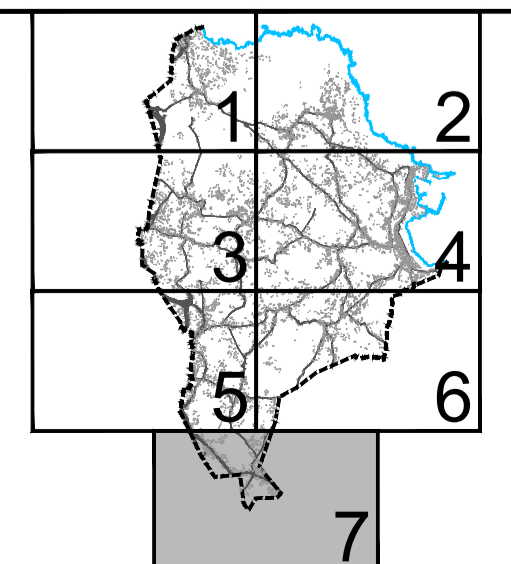

<p>PLAN XERAL DE ORDENACIÓN MUNICIPAL</p> <p>SADA</p> <p>DOCUMENTO PARA APROBACIÓN DEFINITIVA</p> <p>ORDENACIÓN</p> <p>ZONIFICACIÓN ACÚSTICA</p>	<p>MARZO 2017</p>
<p>MONTEOLIVA ARQUITECTURA, S.L.P.</p> <p>ANGEL L. MONTEOLIVA DIAZ, ARQUITECTO</p>	