

ELEMENTOS DE CATALOGO DE PATRIMONIO ARQUITECTÓNICO

1	2	3	4	5	6	7	8	9	10
11	12	13	14	15	16	17	18	19	20
21	22	23	24	25	26	27	28	29	30
31	32	33	34	35	36	37	38	39	40
41	42	43	44	45	46	47	48	49	50
51	52	53	54	55	56	57	58	59	60
61	62	63	64	65	66	67	68	69	70
71	72	73	74	75	76	77	78	79	80
81	82	83	84	85	86	87	88	89	90
91	92	93	94	95	96	97	98	99	100

VER SITUACIÓN EN PLANOS DE ORDENACIÓN DETALLADA

CLASIFICACIÓN DO SOLO

SU	SOLO URBANO
S-UBLE-D	SOLO URBANIZABLE DELIMITADO
S-UBLE-ND	SOLO URBANIZABLE NON DELIMITADO
SNR	SOLO DE NÚCLEO RURAL HISTÓRICO-TRADICIONAL
SNRC	SOLO DE NÚCLEO RURAL COMÚN
SRPA	SOLO RÚSTICO DE PROTECCIÓN AGROPECUARIA
SRPF	SOLO RÚSTICO DE PROTECCIÓN FORESTAL
SRPN	SOLO RÚSTICO DE PROTECCIÓN NATURAL
SRPP	SOLO RÚSTICO DE PROTECCIÓN DO PATRIMONIO
SRP	SOLO RÚSTICO DE PROTECCIÓN DE INFRAESTRUTURA
SRP	SOLO RÚSTICO DE PROTECCIÓN PAISAXÍSTICA
SRP	SOLO RÚSTICO DE PROTECCIÓN DAS AUGAS
SRPO	SOLO RÚSTICO DE PROTECCIÓN ORDINARIA

AFECCIÓNS

---	ESTRADAS
---	LIÑA AEREA DE ALTA TENSIÓN
---	ZONA DE POLICÍA DE CAUCES
---	COSTAS
---	SERVITUDE PROTECCIÓN DE COSTAS
---	ZONA DE INFLUENCIA
---	D.P.M.T.
---	LIÑA DE RIBEIRA

SISTEMAS XERAIS

SXIS-1	SISTEMA XERAL DE INFRAESTRUTURAS DE SERVIZOS
SXIP	SISTEMA XERAL DE INFRAESTRUTURA PORTUARIA
SXEL	SISTEMA XERAL DE ESPAZOS LIBRES
SXIS	SISTEMA XERAL DE EQUIPAMENTOS
SXIS-1	ad administrativo re relixioso (Pv) titularidade privada
SXIS-2	ad almacenaxe rs residencial (Pb) titularidade pública
SXIS-3	ad asistencial sa sanitario
SXIS-4	ad deportivo sc sociocultural
SXIS-5	ad educativo se seguridade
SXIS-6	REDE DE ALTA TENSIÓN 15-20 Kv
SXIS-7	REDE DE ALTA TENSIÓN >20 Kv
SXIS-8	REDE DE ABASTECIMENTO DE AUGA
SXIS-9	REDE DE SANEAMENTO
SXIS-10	REDE VIARIA

ACCIÓNS PREVISTAS

SXE-1	SISTEMA XERAL DE EQUIPAMENTOS
SXEL-1	SISTEMA XERAL DE ESPAZOS LIBRES
SXIS-1	SISTEMA XERAL DE INFRAESTRUTURA
SXV-1	SISTEMA XERAL VIARIO
---	DELIMITACIÓN DE ACCIÓNS

PATRIMONIO ARQUEOLÓXICO

---	ÁREA DE ESPECIAL PROTECCIÓN / ELEMENTO PUNTUAL
---	CONTORNO DE RESPECTO
GA 15075XXX	CÓDIGO DE ELEMENTO ARQUEOLÓXICO

PATRIMONIO ARQUITECTÓNICO/ETNOGRÁFICO/NATURAL

---	ÁREA DE ESPECIAL PROTECCIÓN / ELEMENTO PUNTUAL
---	CONTORNO DE RESPECTO
---	CÓDIGO DE ELEMENTO

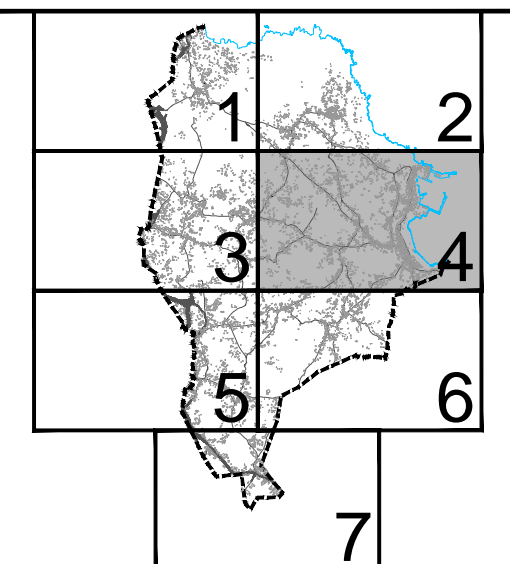

PLAN XERAL DE ORDENACIÓN MUNICIPAL

SADA

DOCUMENTO DE APROBACIÓN INICIAL **OUTUBRO 2.012**

ORDENACIÓN

ESTRUTURA XERAL E ORGÁNICA DO TERRITORIO

CÓDIGO DE PLANO: **EX-04**

ESCALA: 1/5.000

MONTEOLIVA ARQUITECTURA S.L.P.
ANGEL L. MONTEOLIVA DIAZ, ARQUITECTO